ANDHRA BHOOMI
ANDHRA PRADESH
Grams: "BHOOMI"
Phone: Editorial—72127
Office—Three Lines—72726
Reg. H. 309
Largest Circulated Telugu Daily Published From The Capital
ఉదయం *

ఆంధ్రభూమి

ఎడిటర్: గోరాశాస్త్రి

అధునాతనమైన
లక్కు జరీపనిగలవి
మరియు
బనారసీ కటాన్ చీరలు
ఈ వారమే వచ్చాయి
దయాల్స్
అంకీరాయి అండ్ బ్రదర్స్
హైదరాబాదు ఫోన్ 45975
(Khan & Sons)

సంపుటి 11 : సంచిక 212 * సికిందరాబాద్ 7—5—1971 శుక్రవారం * 6 పేజీలు · 13 పైసలు

బెంగాల్ సరిహద్దుగ్రామాలపై పాకిస్తాన్ బలాలకాల్పులపట్ల తీవ్ర ఆక్షేపణ

క్షమపరిహారం చెల్లించి, కప్పింపు చర్యలు నిలిపివేయాలని హెచ్చరిక

న్యూఢిల్లీ, మే 6 (యు. ఎన్. ఐ)

తూర్పు బెంగాల్ సరిహద్దులలో పాకిస్తాన్ సేనలు సరిహద్దు రక్షణదళాలను రెచ్చగొట్టేరీతిలో అనేకసార్లుదాడిజరపటాన్ని గూర్చి ఆక్షేపణ తెలుపుతూ 24 గంటలసేపటిలో రెండవ ఆక్షేపణ పత్రాన్ని భారతదేశం పాకిస్తాన్ ప్రభుత్వానికి అందజేసింది.

మే 1 న రాదిలపూర్ ప్రాంతంలో పాకిస్తాన్ సేనల జరిపిన కాల్పులకు ఆక్షేపణ తెలుపుతూ నిన్న భారత ప్రభుత్వం పాకిస్తాన్ హైకమిషనరుకు ఆక్షేపణ పత్రాన్ని అందజేసింది.

నేడు అందజేసిన ఆక్షేపణలో గతనెల 18 నుండి ఈ నెల 3 వ తేదీవరకు పాకిస్తాన్ సేనలు భారత భూభాగంపై జరిపిన కాల్పులను గురించి తీవ్రంగా వివరించినట్లు తెలియ జేసింది.

భారత సరిహద్దు రక్షణదళాలు ఎంతో విధేయంగానూ రెచ్చగొట్టేయత్నమూ లేయకుండానే భూభాగాలకు సమీపంలోనిచిన నివాసస్థానాలను పాకిస్తాన్ సేనలు అనేకసార్లు అతి క్రమించటమేగాక ప్రజలు తలదాచుకున్న భారత భూభాగమందలి పట్టణాలపైనా, గ్రామాలపైనా, గ్రామీణులపైనా దాడులుకాల్పులు నేడు ఆక్షేపణలో తెలియ జేసింది.

పాకిస్తాన్ సేనలు జరిపిన కాల్పులవల్ల జరిగిన అత్యవసరాలకు ఇవ్వవలసిన పాకిస్తాన్ ప్రభుత్వం నష్టపరిహారం చెల్లించవలసి యుంటుందని, అంతేకాక ఇకపోతే ఇటువంటి దర్యాప్తు జరగకుండా చూసామని హామీ ఇవ్వాల్సిన అవసరం ఉందని భారత ప్రభుత్వం పాకిస్తాన్ ప్రభుత్వానికి తెలియజేసింది.

గత నెల 19వ తేదీన ఉదయం పాకిస్తాన్ సేనలు భారత భూభాగంలోని సోనాపూర్ ప్రాంతం గ్రామాలపై కాల్పులు జరిపాయని, దర్గాపూరి గ్రామానికి చెందిన అనారోగ్యంతో ఉన్నవ్యక్తి కుటుంబం తన ఇంటి సమీపంలో పొలంలో వ్యవసాయం చేసుకుంటూ గ్రామ కాల్పుల వల్ల మరణించాడని భారత ప్రభుత్వం తమ ఆక్షేపణలో వివరించింది.

గతనెల 22వ తేదీన మధ్యాహ్నం 3 గంటలకు పాకిస్తాన్ సేనలు భారత భూభాగంలోని ఓ బీభత్సకర ప్రాంతంలోకాల్పుల జరిపాయని ఆ కాల్పులవల్ల శ్రీ రదీక్ ఖాన్ అనే భారతీయుడు పొరుగు గృహానికి నష్టం జరిగిందని అస్తి నష్టం కలిగిందని శ్రీ రదీక్ ఖాన్ తెలిపిన ఒక విషయము పాకిస్తాన్ సేనలు జరిపిన కాల్పులవల్ల తీవ్రగాయపడ్డ తగిలి మరణించిందని భారత ప్రభుత్వం ఆక్షేపణలో పేర్కొంటుంది.

గతనెల 26, 28 తేదీలలో బోనాపూర్ విభాగంలో పాకిస్తాన్ సేనలు జరిపిన కాల్పుల వల్ల భారతీయ పౌరుడైన మహారిలోదు గృహానికి నష్టం కలిగిందని, ఒకపూరికు చెందిన శ్రీ అబుల్ ఖలీల్ ఎకువులలో ఒక పశువుకు తుపాకిగుండు తగిలి మరణించిందని ఆ ఆక్షేపణలో తెలియజేసింది.

27వ తేదీన మధ్యాహ్నం 12.45గంటలకు తువరలోని బిలాసియా పట్టణంపై పాకిస్తాన్ సేనలు కాల్పులు జరిపాయి. ఆ ఎద్దు బండిలో బాలబాలికలతో పాకిస్తాన్ సేనల

పంచాంగం

శుక్రవారం మే 7

స్వస్తిశ్రీ చాంద్రమాన విరోధికృత్సంవత్సర వైశాఖ శుక్ల ద్వాదశి ఉదయం గం. 11-48 నిల వరకు తదుపరి త్రయోదశి పాడ్యమి రాత్రి గం 1-19 నిల వరకు, తర్వాత చిత్త నక్షత్రం ఉదయం గం. 7-52 నిల నుండి గం 9-41 నిల వరకు

ఉదయం ఏకాంత ప్రయాణములకూ శుభమగు కాలం వ్యాపారములకు పారంభము, క్రీడారంగ సంబంధ వివయములు ప్రయాణములు. ఉద్యోగ ప్రయత్నములు స్వేచ్ఛలేవన్ గృహనిర్మాణమందు మార్పులు బంధుమిత్రులనుండి సహాయపేక్ష శుభఫలితముం నియతాలవు

మధ్యాహ్న సాయంసమయములు వ్యాపార సంబంధ వివయములకు, సంగీత నాట్య రచన మీ తరంగ సంబంధ వివయములకు ప్రయాణములకు, ఉద్యోగ ప్రయత్నములు స్వేచ్ఛలేవనీకూ బహిరంగ సభలకు శుభము

వ్యాపార రంగం :— వెండి బంగారములు సోకులు పేర్లు ధాన్యధనములు మరుసు మూనెలు మూనెగింజలు ధర తగ్గును. వస్త్ర బంగారు ధర హెచ్చును

ఆంధ్రభూమి

శుక్రవారం, 7 మే 1971

సమస్యలు: సలహాలు: పాలకుల ఉక్కిత-(2)

నిరుద్యోగ బాధా నివారణకు రాష్ట్రపతి సూచించిన చికిత్సా పథకాలను రేఖామాత్రంగా పరిశీలించిన నిన్నటి సంపాదకీయ వ్యాఖ్యకు ఇది ఉత్తర భాగం:- శ్రీ గిరిగారు బెంగుళూరులో ప్రసంగించారు:- చాలా అంశాలు వివరించారు:— సరిగా అదే రోజున, మైసూరు ప్రభుత్వం జారీచేసిన ఒక వర్తమానం బెంగుళూరు నుండి వెలువడింది:- వచ్చే 10వ తేదీ నుండి మైసూరు రాష్ట్రప్రభుత్వ కార్యాలయాలన్నీ వారానికి ఐదు రోజులు మాత్రమే పనిచేస్తాయట:- శని, ఆది, వారాలు పూర్తగా సెలవు దినాలు: వారానికి రెండు రోజులు సిబ్బంది హాయిగా విశ్రాంతి తీసుకుంటారు.

కేంద్ర సిబ్బందికి సైతం లేని సౌకర్యం మైసూరు రాష్ట్ర ఉద్యోగులకు అయాచితముగా లభించింది:— మిగతా ఐదు రోజులలోనూ డ్యూటీ సమయం ఒక గంట పెరిగితేనేంగాక, "ఐదు రోజుల వారం" ఎంతో హాయిగా ఉంటుందికదా?

మార్పునకు కారణమేమిటి? అమెరికా బిటస్‌వంటి మోతుబరి పశ్చిమ దేశాలలో కార్యాలయాలు వారానికి ఐదు రోజులు మాత్రమే పనిచేసాయి:- అంతేకాదు. రోజువారీ డ్యూటీ గంటలను కూడా క్రమక్రమంగా తక్కువ చేసున్నారు: ఆధునిక యంత్రాల వినియోగం ఉద్యోగుల సమర్థత. రానురాను పెరుగుతున్నాయి గనుక తక్కువ సమయంలో ఎక్కువ పని సంతృప్తికరంగా పూర్తి అవుతున్నది. ఉత్సాహముగా ఏకాగ్ర దృష్టితో పని చేయడానికి వసతులూ సదుపాయాలూ అన్నీ సమృద్ధిగా అమర్చిన వాతావరణంలో. మనిషి సోమరిగా ఉండలేడు:- కాలాన్ని వృథా చేయలేడు:- సోమరితనం పనిపట్ల విముఖతా మానవుడి సహజ లక్షణాలు కావు:- పరిస్థితుల ప్రభావంవల్ల అలా తయారవుతాడు:- సామాన్య సత్యమిది.

మైసూరు పరిపాలకులలో అకస్మాత్‌గా భావ విప్లవం వచ్చి, కార్యాలయాలన్నింటిలో నూ ఆధునిక సదుపాయాలను అమర్చారా?- ఉద్యోగుల ప్రతిభా, కార్యదీక్షా అమాంతం పెరిగాయా?

అలాంటి "పరమాదాలు" జరగలేదు:- ప్రభుత్వం పరిష్కరించలేని సమస్య వచ్చి పడింది:- బస్సు రవాణా సౌకర్యాలు అధ్వానంగా ఉన్నాయి. ఆఫీసు టైములో రద్దీ ఎక్కువ:- బస్సులు తక్కువ:- ఉదయం తొమ్మిదీ, పదీ, గంటల వేళా. సాయంత్రం ఐదారు గంటల సమయంలోనూ. నిటి బస్సు ప్రయాణికుల సంఖ్య విపరీతం:- ట్రాఫిక్ అవసరాలను తీర్చగలిగే సంఖ్యలో బస్సులు నడిపించే శక్తి ప్రభుత్వానికి లేదు.

తన అసమర్థత సమస్యను మైసూరు ప్రభుత్వం హాయిగా పరిష్కరించింది:- పనిగంటలను కోటాచేం సాగదీసి. ఆటోటూ సవరించింది:— మొత్తం వారంలో పని గంటల లెక్కలో తేడా రాదుగనుక "శనివారంనాడు ఐదు" అనేసింది.

ఇక్కడ ఒక అంశాన్ని గమనించాలి:- రవాణా బస్సు సర్వీసువారి సదుపాయాన్ని అనుసరించి ప్రభుత్వ కార్యాలయాలు పనిచేస్తాయి:- అంతేగాని ప్రభుత్వం అవసరాల ప్రకారంకాదు:— ఆఫీసులకు ప్రత్యేక వ్యక్తిత్వం లేదు: సిబ్బందికి ప్రత్యేకముగా బస్సు సౌకర్యాలు ఏర్పాటు చెయ్యడం సముచితమూ లేక రవాణా సదుపాయాలు మెరుగుపరచడం లేదుగనుక. ఆఫీసులను వారానికి రెండు రోజులు మూసివేయడం గొప్ప నిర్ణయమా?

ఒక్క సమస్య తీసుకుని, యింతగా సాగదీయడం దేనికని సహృదయులు ప్రశ్నిస్తారు:- నిజమే. ఒక రకంగా యిది చాలా స్వల్ప విషయం:— కాని. ఒక్కచిన్న విషయాలే ఒకొక్కసారి జాతీయ సమస్యల విషయంలో పాలకవర్గంవారి అసమర్థతనూ, ధైర్యరహిత సంకుచితాన్ని ప్రస్ఫుటంగా ఆవిష్కరిస్తాయి

ప్రభుత్వ కార్యాలయాలు ఆధునికరీతులలో పని చేయాలి:- జనావళికి సర్వ విధాలా తోడ్పడాలి:- శాశ్వతమూ సిబ్బందినీ ఎక్కువ చేయగానే సత్ఫలితాలు రావు:- చాలీచాలని జీతాలతో బాధపడే ఉద్యోగులు వేసవలున్న. వ్యవసాయపరమైన మార్పులు రానంతవరకూ పరిపాలనా యంత్రాంగం ప్రజలకు సహాయపడనేరదు:— బహుముఖమైన పౌరసీ సమస్యలు అటుంచుదాము:- యంత్రాంగం చక్కచక్క తిరగాలికదా? ప్రభుత్వ కార్యాలయాలలో అడుగు పెడితే కనిపించేవి చీకటి గుహలవంటి గదులు:- వాటిలో క్రిక్కిరిసి కూర్చున్న చిన్న శేషుల ఉద్యోగులు:- గుట్టలుగుట్టలుగా పేర్చిన దస్తరాలు:- ప్రయోజనం ఎన్నడో నశించిన రూల్సు ప్రకారం "ఫైల్స్" క్రిందికీపైకి తిరుగుతూంటాయి:- ఒక అర్థకతీవి దరఖాస్తును యిరవైమంది. ఉద్యోగులు పరిశీలించాలి:- "నోట్స్ వ్రాయాలి:- ఒక టేబిల్ నుండి పక్కనే ఉన్న టేబిల్‌కు దస్తరం చేరడానికి రోజులు వారాలు పడుతుంది:- సిబ్బంది లో ఉత్సాహం కానరాదు: కుల, మత, ప్రాంతీయ తత్వాల చీకటికు:- నిర్దిష్ట కొలత, ప్రమాణాలు;— వినుగుదల.

ఉద్యోగులను విమర్శించడం తగదు:- పరిస్థితులు అలాంటివి - చొరవ తీసుకుని పనిచేస్తే ప్రమాదం;- చిన్న పొరపాటు జరిగినా సవాలక్ష సంజాయిషీలు చెప్పాలి:- అధునిక సౌకర్యాలుండవు:- పైగా, ఉద్యోగాలు కుల, మత ప్రాంతీయ, సిఫారసుల ననుసరించి లభిస్తాయి:- అభిరుచికి ప్రతిభకూ విలువలేదు:- సైకాలజీ పరీక్షలు లేవు:- పై అధికారి చెప్పినది శిలాశాసనం:- క్రింది ఉద్యోగి పాటించి తీరాలి:- కనీసం తన అభిప్రాయాన్ని వ్యక్తీకరించే అవకాశం కూడా లేదు అలాంటి వాతావరణంలో వ్యవస్థ ఆధునీకరణకు ఆస్కారం శూన్యం:- మౌలిక ప్రతిభ నిరూపణ సంప్రదాయ సమ్మతం కాదు

దేశంలోని ప్రయివేటు సంస్థలలో కూడా అదేవరిస్థితి:- ఎటు చూసినా బ్యూరోక్రసీ:- ఫ్యూడల్ మనస్తత్వం:- ప్రయివేటు రంగం కొంతలో కొంత నయమని అంగీకరించినా. ఆధునిక దృక్పథం చాలా అరుదుగా కనిపిస్తుంది:- నర నరాలలోనూ ఫ్యూడల్ సంస్కృతి జీర్ణించిన జాతి మనది

దేశంలో క్యాపిటలిస్టులూ ఇంపీరియలిస్టులూ ఉన్నారని "అభ్యుదయవాదులు" ఎంత ఘోషించినా నిజమైన క్యాపిటలిజమ్ ఎక్కడా లేదు:- ఉంటే కొంచెం మేలు జరిగేది:- అదొక వరణాసుడిక అని "అభ్యుదయవాదులు" విస్మరించరాదు:- కోటీశ్వరులైన పారిశ్రామిక యజమానులున్నారు గాని ఆంతర్యంలో వాళ్లు కేవలం గల్లాపెట్టె వ్యాపారులు:- వాళ్ల మనస్తత్వం, వ్యాపార విధానాలూ, క్రిందటి శతాబ్దం నాటివి

అలాగే దేశంలో సామ్యవాదులూ ప్రగతి ప్రియులూ, లేరు: స్పష్టమైన ధ్యేయాలు లేని తిరుగుబాటు దారులున్నారు: ఉగ్రవాదులూ, హింసాప్రియులూ ఉన్నారు: సామాజిక జీవనాన్ని అయోమయం చేసున్నారు గాని ఉగ్రాభ్యుదయవాదులు ప్రజలలో బాధ్యతాయుత నవచైతన్యాన్ని కలిగించలేకపోతున్నారు.

అందుకే నక్సలైటులూ మార్క్సిస్టులూ. హింసాకాండనూ. అరాచకాన్ని సృష్టించి ప్రజలను భయపెడుతున్నారు గాని. మానసిక విప్లవాన్ని సాధించలేక పోతున్నారు:- వృథా రక్తపాతం దేనికి?

సామ్యవాద సరళి సమాజ నిర్మాణాన్ని వాగానం చేస్తున్న ప్రధాని శ్రీమతి గాంధీ. అధికార కాంగ్రెస్ పార్టీ వారూ. యింత వరకూ, పాత పరపడినే అనుసరిస్తున్నారు:- బ్యాంకుల జాతీయకరణా రాజభరణాల తుదిచి వేతా. ఇత్యాది సంస్కరణ శాసనాలు ప్రజలలో ఆశలు పెంచుతాయి గాని భావ విప్లవాన్ని సాధించలేవు: రక్షా కార్మికులకూ, టాక్సీ డ్రయివర్లకూ బ్యాంకులు రుణాలిస్తున్నాయి నిజమే:- వాళ్లతోపాటు ప్రయివేటు వ్యాపార సంస్థలకు సైతం యిస్తున్నాయి:- రేడియోలూ. టాక్సీస్టర్లూ. విక్రయించే దుకాణం ఒకటి రెండు లక్షల రూపాయిల గుణం తీసుకుంటుంది;- ఐతే ఎంత మందికి ఉద్యోగాలిస్తుంది?- అది కీలక ప్రశ్న:- విప్లవకరమైన లాభాలారిస్తుంది:- అంతవరకూ బాగుంది:- ఆ విధముగా కోట్ల కొలది రూపాయలు వ్యాపార సంస్థలకు రుణాలిస్తున్న ప్రభుత్వ బ్యాంకులు ఉపాధి కల్పన అవకాశాలను ఎక్కువ చేస్తున్నాయా, లేక పరిశ్రమవేటు ధనిక స్వాములకు అధికలాభాలార్జించి పెడుతున్నాయా?

—బ్యాంకుల జాతీయకరణ మూల ప్రయోజన మేమిటి? పేకటి ధనాన్ని పెంచడమా?

విదేశీ యాత్రికుల సుఖాలకోసం సలభై అంతస్తుల హోటళ్ల నిర్మాణం ముఖ్యమా. గ్రామాలలోనూ. పట్టణాలలోనూ మురికి వాడలను కూలదోసి, చక్కని కాలనీలు కట్టడం ముఖ్యమా?- "జంబో" జెట్ విమానాల కొలుగోలు ముఖ్యమా, త్రాగడానికి నీరు లేక అలమటించే గ్రామీణులకు నిటి వసతి కల్పించడం ప్రధానమా?- విదేశ యాత్రికులూ. జంబో విమానాలూ. మారక ద్రవ్యాన్ని ఆర్జించడం కోసం అవసరమని ఎంతగా సంజాయిషీ చెప్పినా. లాభంలేదు:- జాతీయ ఆర్థిక వ్యవస్థను పటిష్టం చేస్తే, విదేశ మారకం అవసరం తగ్గుతుంది:- దేశంలోని వనరులు సద్వినియోగమైతే, ఆర్థిక వ్యవస్థకు గట్టి పునాదులు ఏర్పడుతాయి:- సాంకేతిక ప్రతిభ జాతిలో కొల్లలుగా ఉంది:- ప్రోత్సాహం లేక నీరసిస్తున్నది:- తగుపాటి దిగుమతుల అగత్యాన్ని ఎవరూ కాదనరు:- ఐతే. ఎగుమతులతో "బ్యాలెన్స్ ఆఫ్ పేమెంట్స్"ను సమతూకంలో ఉంచవచ్చును:- సూత్రం ఏదైనా సరే చాందసం వరకు సాగదీయరాదు: విదేశ మారకంకోసం మితిమీరిన ఆరాటం వివరకు జాతీయ ఆర్థిక రంగాన్ని గాయపర్చరాదు

పౌత్య పునకాల ఆర్థిక శాస్త్ర పండితులు చాలా గొప్పవారు:- ఐతే. గ్రంథాలలోని సూత్రాలకు అనుగుణంగా ఆర్థిక రంగం ప్రవర్తించాలంటారు:- జాతుకు జీవన యథార్థాలకంటె ఉమ్మడికి కొరగాని పుస్తక సూత్రాలు అమూల్యమైనవి:- మంచం కంటె మనిషి కొంచెం పొడుగా ఉంటే అమెరికు కాళ్లు ఖండించాలంటారు:- పొట్టగా ఉంటే కాళ్లు సాగదీయాలంటారు:— మనిషిని హింసించడానికి బడులు, మంచం అవతల పారేస్తే బాగుంటుందని ఎంత ఘోషించినా వినరు.

యోజనా భవనంలోని ఆర్థిక శాస్త్ర పండితులు, వృత్తి రాజకీయ నాయకులు. సోవలిసులు, అందరూ కలిసి దేశంలో నిరుద్యోగ నివారణకూ 'ఉపాధికల్పనకూ పథకాలు తయారు చేస్తున్నారు:- గడపల కొలదీ సలహాలు అందిస్తున్నారు:- ప్రజలతో సంబంధం లేని బ్యూరోక్రసీ అధికారులూ, వృత్తి రాజకీయ నేతలూ, పథకాలను అమలుపరిచే బాధ్యతను స్వీకరించారు;- ఫలితాలను చూస్తున్నాము.

ఢిల్లీకి సమితి కాందిశీక వ్యవహారాల పరిశీలక బృందం రాక

మూర్తి మే 6 యు.ఎన్.ఐ

సమితి కాందిశీక వ్యవహారాల హైకమిషనరుకు సహాయపడడం నిమిత్తం ఢిల్లీకి వస్తున్న సమితి కాందిశీకుల అవసరాలను పరిశీలన చేయడానికి ఈ రోజు ఇక్కడికి వచ్చింది ఈ బృందంలో సమితి కాందిశీక వ్యవహారాల డిప్యూటీ హైకమిషనర్ డాక్టర్ మెకి. రామన్‌జేమన్ వీరు ఉన్నారు.

రేడియో సమితి అభివృద్ధి కార్యక్రమం పరిపాలక డాక్టర్ జాన్‌పీక్ డెర్మిడ్ ఈ బృందం భారత ప్రధానమంత్రి శ్రీమతి ఇందిరాగాంధీతో చర్చలు జరుపుతుంది కాందిశీకులకు సంబంధించి కూడా చర్చించుతుందని తెలిపారు

స్వాధీన బంగ్లా బేతార్ కేంద్రం ఏర్పాటుపై ప్రొఫెసర్ ఖాదిరీ వివరణ

అగరలా మే 6 యు.ఎన్.ఐ

స్వాధీన బంగ్లాదేశ్ బేతార్ కేంద్రం ఒక శక్తివంతమైన ట్రాన్స్‌మిటర్ అని అవామీ లీగ్ నాయకుడు ఒకరు పేర్కొన్నారు

ఏజిల్ రెండవ తేదీన చట్టాగ్రామ్ రేడియో సేవలపై బాంబులు వేసినవారు బంగ్లాదేశ్ ప్రతినిధులు ఈ ట్రాన్స్‌మిటర్‌ను తప్పించి తీసుకువచ్చారని పశ్చిమ బంగాలోని గస్పారియా కళాశాల ప్రొఫెసర్ ఎ.కె.ఖాదిరీ నేడు యు.ఎన్.ఐ కి తెలిపారు చెప్పారు

అయనకొత్తగా ఏర్పడిన బేతార్ కేంద్రాన్ని నిర్వహించారు అతర్జాతీయ వివిధ పదేశాలలో జరిగిన పోరాటంలో పాల్గొన్నారు కూడా

చట్టగ్రామ్ రేడియో కేంద్రాన్ని స్వాధీన బంగ్లా బేతార్ కేంద్రంగా మార్చివేసినవల నిందని కొంతమంది విద్యార్థులు మార్చి 16వ తేదీన రేడియో కేంద్రంలోని సిబ్బందిని బెదిరించి బేతార్ కేంద్ర అధ్యక్షుడిని గురించి చెప్పిన ఖాదిరీ అన్నారు

ఈ రేడియో కేంద్రం స్వాధీన బంగ్లాదేశ్ బేతార్ కేంద్రంగా మారడం తేలికగా అయినప్పుడు విమోచనపదకాలకు జాయకత్వం వహించిన మేజర్ జియాఉర్ రహమాన్ అక్కడికి వచ్చి మార్చి 27వ తేదీన రేడియోలో ప్రసంగించినా బంగ్లాదేశ్ జాతీయతకు ప్రభుత్వం ఏర్పడినట్లు ప్రకటించారని ఖాదిరీ చెప్పారు

ఈ ప్రభుత్వం పేరుమొదట విప్లవమని పేరుకూడా తీసారు అంటే అసెంబ్లీ గత్యంతరం అయిన నేపథ్యాన్ని ప్రకటించారని ఖాదిరీ చెప్పారు

ఈ ప్రభుత్వం పేరుమొదట విప్లవమనే పేరుకూడా తీసారు అంటే అసెంబ్లీ అసెంబ్లీ గత్యంతరం అయిన నేపథ్యాన్ని ప్రకటించారని ఖాదిరీ చెప్పారు

రేడియో కేంద్రంపై బాంబులు వేసిన వరకు ఎడతెగకుండా ఏడుగంటలకుండా రెండు గంటలు మాత్రమే ప్రసారాలు సాగేవి. సాయంత్రం పూట సిబ్బంది వచ్చి తాళం తాళి అందులకు మేజరీ జియా ఖాన్ మూడు వందల మంది ముక్తిఫౌజు సైనికులను రేడియో కేంద్రంపై కాపలా ఉంచారని ప్రొఫెసర్ ఖాదిరీ చెప్పారు

ఈలోగా బయటకు రేడియో టాన్సమిషనుకు కలిపే తీగలు బాంబువేసారు

అతర్వాత రేడియో కేంద్రాన్ని మరమ్మతు చేసి ప్రసార కార్యక్రమాలు నిర్వహించినప్పుడు సమయంలో ఏప్రిల్ మూడవ తేదీన రేడియో కేంద్రంపై దాడులను తోడారు

ఈలోగా ముక్తిఫౌజు రేడియో కేంద్రం భద్రతకు ఆ ప్రాంతాలను స్వాధీనం చేసి ఆ కేంద్రంలోని ఒక శక్తివంతమైన ట్రాన్స్‌మిటరును ఒక ఉక్కుకవచంలో అమర్చి పక్కన రెండవ తేదీన తీసుకువచ్చారు

ఈ ట్రాన్స్‌మిటరే బంగాదేశ్‌లోని ఏదేని ఒక వదేశం నుండి స్వాధీనబంగ్లాదేశ్ బేతార్ కేంద్రంగా కార్యక్రమాల నిర్వహిస్తున్నదని ప్రొఫెసర్ ఖాదిరీ చెప్పారు.

పాక్ కాల్పులకు ఆక్షేపణ

(1వ పేజీ తరువాయి)

భారత ప్రభుత్వం పాక్ ప్రతిచర్యను పూర్తిగా ఖండించింది

పాక్ ఆరోపణలు నిరాధారం

తూర్పు బెంగాల్‌కు భారత ప్రభుత్వం రక్షణ పొడిగిని అందజేస్తున్నదని. మన సైనికులు దళాలు తూర్పు బెంగాల్ లోనికి తరలి వెడుతున్నాయనీ పాక్ ప్రభుత్వం చేసిన ఆరోపణలు కేవలం నిరాధారమేకాక అసత్యంకూడా అవునని విదేశాంగశాఖ అధికార ప్రతినిధి పేర్కొన్నారు.

పాక్ సైనికరేఖల గూర్చి వారు కార్యకలాపాలు రేడియో సందేశాలు ఏవి మన్నది అక్కడి బాస్ ఇటీవల చేసిన ప్రకటనలో భారతదేశం వెంట ఎక్కువ సైనిక దళాలను తూర్పు పాకిస్తాన్‌లోకి పంపుతున్నదనీ అయితే పాకిస్తాన్‌లో

శవకళా మందిరం ప్రారంభోత్సవ సభలో రెవెన్యూ మంత్రి శ్రీ తిమ్మారెడ్డి పాల్గొంటున్నప్పటి చిత్రం. నేవీ ఏరియా కమాండర్ బ్రిగేడియర్ ఎం. కె. బాలచంద్రన్‌ను కూడా చిత్రంలో చూడవచ్చు

కళా కళాకేంద్రం ఆధ్వర్యాన నృత్య ప్రదర్శన

(ఆంధ్రభూమి వార్తలు)

హైదరాబాద్ మే 6

సికింద్రాబాద్ లోని కళా కళాకేంద్రం ఆవరణలో ఇటీవల నృత్య ప్రదర్శనం జరిగింది.

రెవిన్యూ మంత్రి శ్రీ పి. తిమ్మారెడ్డి

కుమారి శాంతి వేదాంతం కూచిపూడి నృత్య ప్రదర్శన ఇస్తున్న చిత్రం.

ముఖ్యఅతిథిగా పాల్గొన్నారు నేవీ ఏరియా కమాండర్ బ్రిగేడియర్ ఎం. కె. బాలచంద్రన్ అధ్యక్షత వహించారు

సంగీత, నృత్యాభిమానులకు, యీ కళా కేంద్రం చేస్తున్న కృషిని శ్రీ తిమ్మారెడ్డి ప్రశంసించారు

ఈ సంస్థ అభివృద్ధికి శక్తి కొలది సహాయం చేయగలనని మంత్రి హామీ ఇచ్చారు

హిందూస్తానీ శాస్త్రీయ సంగీత కచేరీ కూడా జరిగినది కుమారి శాంతి వేదాంతం శ్రీమతి గీత యీ కార్యక్రమాలను శ్రీ పొలగమ్మి విశ్వనాథం వేదాంతం జగన్నాథశర్మ సహాయంతో సమర్పించారు.

స్వర్గీయ కాదేపల్లి కేశవశాస్త్రి స్మృతి చిహ్నంగా గత అక్టోబర్ 2 వ తేదీన యీ కేంద్రాన్ని ఏర్పాటు చేసారు సంగీతం నృత్యం చిత్రలేఖనంలో యీ కేంద్రంలో శిక్షణ ఇస్తున్నారు

సూతన కార్యవరం

కేంద్రం నూతన కార్యవర్గం ఇటీవలనే ఏర్పాటైనది బ్రిగేడియర్ టి కె ఎస్. శ్యాంగరాజ్ చైర్మన్. లెఫ్టినెంట్ కర్నల్ టి ఎస్ ఎస్ మూర్తి అధ్యక్షులు. శ్రీ ఎస్ శ్రీరామమూర్తి ఉపాధ్యక్షులు. శ్రీ కొత్తపల్లి సుబ్రహ్మణ్యం ప్రధాన కార్యదర్శి కుమారి టి ఎస్ లక్ష్మి సంయుక్త కార్యదర్శి కోశాధికారి శ్రీ కృష్ణమూర్తి సంయుక్త కార్యదర్శి శ్రీమతి టి అర్ లక్ష్మి డైరక్టరు.

150 సంవత్సరాలు

మీ దాంపత్య జీవితం అనందదాయకంగా వున్నదా, లేక [illegible] రాల అనుభవం గల డా॥ మల్లిక్ స్పెషలిస్టు [illegible] ప్రదర్శించింది బలహీనతకు సరాలు బలహీనతకు నిశ్చయించి [illegible] యైన చికిత్స చేయబడును. 150 సంవత్సరాల నుంచి ఏద్యమవేది వారి ఇంట వంశపారంపర్యముగా వచ్చుచున్నదని మరువకుడు. ఆయనను మీరు సంప్రతించి కోల్పోయిన జీవితమును తిరిగి పొందండి బలాన్ని పొంది మీ దాంపత్య జీవితాన్ని ఎందుకు సుఖవంతం చేసుకోకూడదు. చికిత్స గోప్యముగా జరుపబడును మందులు యంత్రాలతో చికిత్స చేయబడును వెంటనే గుణమిచ్చును సంప్రతించు వేళలు ఉదయం 9-00 నుంచి 1-00 వరకు 5-00 నుంచి 8-00 వరకు ఫోన్ నంబర్ 81403

మోడరన్ డిస్పెన్సరీ

వెంకటేశ్ టాకీస్ పక్క. వన్నుభాయి బారాయిగూడ బోర్డస్ హైదరాబాద్

(BAP)

ఈజిప్ట్ నాయకులతో రోజర్స్ చర్చలు

కైరో మే 6 రాయిటర్,

అమెరికా విదేశాంగ శాఖ కార్యదర్శి విలియమ్ రోజర్స్‌తో అరబ్‌రిపబ్లిక్ నాయకులు గన్న జరిపిన చర్చలలో ఇజ్రాయిల్‌తో శాంతి తదుర్పు కోసడానికి నూయత్న కాలపను తిరిగి తెరువడానికి ఈజిప్ట్ విధించిన షరతులపై నృష్టికరణలు ఇచ్చారు

1967 లో అరబ్-ఇజ్రాయిల్ యుద్ధ సమయంలో తాత్కాలికంగా మూసివేసుకున్న దౌత్య సంబంధాలను పునరుద్ధరించు కోవడాన్ని గూర్చికూడా ఉభయ దేశాల నాయకులు చర్చించినట్లు తెలుస్తున్నది

దానిపై ఇంకా ఒక నిర్ణయానికి రాలేదని సమస్య అలానే ఉన్నదని అమెరికా విదేశాంగ శాఖ ప్రతినిధి రాజధానికి కాస్త్రి చెప్పారు

అరబ్ రిపబ్లిక్ ప్రధాని మహమ్మద్ ఫౌజి విదేశాంగ మంత్రి మహమ్మద్ రోజర్స్‌తో సుమారు ఆరున్నర గంటల సేపు జరిపిన చర్చలపట్ల స్వల్ప సంతృప్తిని ప్రకటించారు

చర్చలు జరగడమే శాంతికి కొంత దోహదమని తారన్నారు

చర్చల వివరాలలో "పరోక్ష వృద్ధి" అనే పదం వాడడానికి సంకోచిస్తున్నానని అయితే ఉభయ పక్షాల అభిప్రాయాలపై స్పష్టీకరణలు లభించాయని స్వేచ్ఛగా చెప్పగలనని అమెరికా ప్రతినిధి మెక్లాస్కీ అన్నారు

ఐక్యరాజ్య సమితి ప్రతినిధి గున్నార్ జారింగ్ శాంతియత్నాలకు దోహదంచేయడమే రోజర్స్ చర్చల ప్రధానోద్దేశమని ఆయన చెప్పారు.

అమెరికా విదేశాంగ శాఖ కార్యదర్శి

వాలేరుమండల రెల్వే వినియోగదారుల సలహా సంఘ సమావేశం

విజయనగరం, మే 6

ఉత్తరాంధ్రలో వాల్తేరుమండలంలోని వివిధ రెల్వేస్టేషనులలో రెల్వేకోచగన సౌకర్యాలు ఏర్పాటుచేశారు మండలంలోని అన్ని స్టేషనులలో ప్రయాణీకులకు తగిన సౌకర్యాలు సమకూర్చడం జరిగింది

విజయనగరంలో గత ఏప్రిల్ 20వ జరిగిన ఆగే యి రైల్వేలోని వాల్తేరు మండల రైల్వే వినియోగదారుల సలహా సంఘ సమావేశంలో వాల్తేరు మండలాధికారి శ్రీ ఎమ్. జి వర్మ ఈ వివరాలను వెల్లడించారు

వాల్తేరు స్టేషనులో అత్యవసర పరిస్థితులలో లైటింగ్ ఏర్పాట్లు మెరుగు పర్చడానికి ఎలక్ట్రిక్ జనరేటర్ కొనుగోలు చేయబడుతుందనీ ఈ సంవత్సరాంతంలోగా దానిని వాడుకలోనికి తీసుకురాగలమనీ ఆయన అన్నారు విజయనగరంలో కూడ లైటింగ్ ఏర్పాట్లు పెరుగుపర్చడానికి ప్రయత్నాలు జరుగుతున్నాయని అన్నారు

మండలంలో ఏర్పాటుచేసిన అనేక ఇతర సౌకర్యాలను గురించి కూడ శ్రీ వర్మ వివరించారు రైళ్ళ నియమిత రాకపోకలకు ప్రజల పరిజ్ఞానకంగా తయారయిన అలారంగొలను దురినియోగాన్ని అరికట్టడానికి ఆకస్మిక దాడులు జరపడంద్వారా మండలం ప్రత్యేక శ్రద్ధ వహిస్తున్నదని వివరించారు ఈ శ్రమలో పాలొంటున్న సిబ్బందిపై కొందరు దుండగులు జరిపే దౌర్జన్యాలను ఆయన తీవ్రంగా గర్హించారు

రైళ్లలో దొంగతనాలు జరుగుతున్న పలు సమస్యల పరిష్కారానికిగాను పలువురు సలహా సంఘ సభ్యులు తమ సహాయ సహకారాలందించితే రైలు వినియోగదారులకు మేలయిన సౌకర్యాలు కల్పించడానికి వీలవుతుందని శ్రీ వర్మ పేర్కొన్నారు.

ఆకాశవాణి ఇంగ్లీషులో శిక్షణ కార్యక్రమాలు

హైదరాబాద్ మే 6

ఆకాశవాణి హైదరాబాద్ కేంద్రం నుంచి వచ్చే ఆదివారం, బుధవారం ఉదయం 7గంటల 15నిముషాలకు యువవాణి కార్యక్రమంలో. నగరంలోని ఇంగ్లీషు బోధన వ్యవహారాల కేంద్రదర్శకుడు ఇంగ్లీషు శిక్షణ కార్యక్రమాన్ని నిర్వహిస్తుంది. పెద్దన పాఠశాలలోని ఈ కార్యక్రమం జూన్ 20, వరకు కొనసాగుతుంది ఈ కార్యక్రమాలను హైదరాబాద్-బి కేంద్రం నుంచి వినవచ్చు.

డి.వి. స్వామి ఆర్య స్మృతిపట్ల సంతాపసభ

నిజామాబాద్ మే 6

నిజామాబాద్‌లోని ఆర్యసమాజ భవనంలో గత గురువారం నాడు సమాజ సభ్యులు పురప్రముఖులు సమావేశమై నిజామాబాద్ ఆర్యసమాజ సంస్థాపకుడు, ఆర్యసమాజ సిద్ధాంత ప్రచారకుడు శ్రీ డి వి స్వామి స్మృతిపట్ల తమ ప్రగాఢ సంతాపాన్ని ప్రకటించారు

ఈ సభకు స్థానిక ఆర్యసమాజ సభ్యులు శ్రీ మునిపల్లి గంగారాం ఆర్య అధ్యక్షత వహించారు

శ్రీ డి. వి స్వామి గతజీవితాలను వివరించి శ్రీయుతులు యస్ నరిసింగరావు, సుబ్బారావు లోకవల్లర్ ప్రభృతులు ప్రసంగించారు

సభాధ్యక్షుడు తమ విచారాన్ని వ్యక్తపరుస్తూ శ్రీ స్వామి అజన్మ బ్రహ్మచర్యాన్ని స్మరించి దేశ పర్యటనలేకుండా ప్రజలు ఆర్యసమాజ సిద్ధాంతాలను ఆదరించునట్లు సమాజపరంగా చేసారని అన్నారు

అతిథ్యాత్మ సభికులు శ్రీ స్వామి ఆత్మశాంతికై 2 నిమిషాలు మౌనం పాటించారు

సమాజ కార్యదర్శి వందన సమర్పణ చేశారు

పాకిస్తాన్ కోరేపక్షంలో తూర్పు బెంగాల్‌కు అమెరికా సహకారం

వాషింగ్టన్ మే 6 (రాయిటర్)

పాకిస్తాన్ ప్రభుత్వం కోరిన వెంటనే తూర్పు బెంగాల్‌కు సహాయపడ నున్నట్లు అమెరికా విదేశాంగ శాఖ ప్రకటించింది

తూర్పు బెంగాల్‌కు ప్రస్తుతం భారీ సంఖ్యలో ఆహార ధాన్యాలు కొనవలసి నిల్వలు ఉన్నాయని పాకిస్తాన్ ప్రభుత్వం అమెరికాకు తెలిసినదని విదేశాంగ శాఖ ప్రతినిధి బార్లెస్ బే తెలియ చేశారు.

తీర్థప్రాంతం దీవులకు పాక్ విమానాల ద్వారా ఆహారధాన్యాలసరఫరా

ఢాకా మే 6 (ఎ ఎస్ పి.)

తూర్పు బెంగాల్‌లో బరిసాల్ జిల్లాలో తీరానికి అభిముఖంగా ఉన్న దీవులలోని ప్రజలకోసం పాకిస్తాన్ వైమానిక దళం విమానాలు నిన్న సుమారు పన్నెండు టన్నుల ఆహార ధాన్యాలను విమానాలలో నుండి జారవిడిచినట్లు తూర్పు పాకిస్తాన్ సైనిక వార్తాసంస్థాధికారులు ప్రకటించారు

గత నవంబరులో సంభవించిన తుఫాను ఫలితంగా అత్యంత తీవ్ర నష్టం జరిగిన ప్రాంతాల జాబితాలో ఆ రెండు దీవులు ఉన్నాయనికూడా పాకిస్తాన్ వార్తా సంస్థ పేర్కొన్నది

తూర్పు బెంగాల్ గవర్నర్ లెఫ్టినెంట్ జనరల్ టిక్కా ఖాన్ గత మంగళవారం నాడు కెనడా హైకమీషనర్‌తో కలసి బరిసాల్ ప్రాంతం సందర్శించి వచ్చిన మీదట విమానాలనుండి ఆహార ధాన్యాల సరఫరాకు ఉత్తర్వు చేశారని వార్తా సంస్థ ప్రకటన తెలుపుతున్నది.

బర్మా నుండి మరి 1500 మంది భారత భారతీయుల రాక

రంగూన్ మే 6 (పిటిఐ)

బర్మాలోని భారత జాతీయులు 16 వందల మందిని నిన్న రంగూన్‌నుండి నౌకలో ముదాను పంపించారు

ఈ నౌక 9వ తేదీన ముదాను రేవు చేరుకుంటుంది

1964 సంవత్సరంలో బర్మా లో ని భారత జాతీయుల తరలింపు ప్రారంభమైన నాటినుండి భారత జాతీయులను నౌకలో స్వదేశానికి తరలించడం ఇది 108వసారి

ముప్పయి ఆరువేల మందిని తరలించేందుకు ఈనౌక మరికొన్ని తడవలు తిరుగాల్సి ఉన్నది

సింహళంలో 4 వేల మంది తిరుగుబాటుదారుల లొంగుబాటు

కొలంబో, మే 6 (పిటిఐ యు ఎన్ ఐ)

ప్రధాని శ్రీమతి సిరిమావో బండారునాయకే నిర్ణయించిన నాలుగు రోజుల గడువులోగా సుమారు నాలుగువేల మంది తిరుగుబాటుదారులు అధికారులకు లొంగిపోయారని ప్రభుత్వ వర్గాలవారు నిన్న ప్రకటించారు

అయుధాలతోసహా అధికారులకు లొంగిపోవడానికి ప్రధాని శ్రీమతి బండారునాయకే తిరుగుబాటు దారులకు నాలుగు రోజుల గడువు ఇచ్చిన సంగతి పాఠకులకు విదితమే ఆ గడువు ఈనెల 4వ తేదీతో ముగిసినది

సింహళంలో వివిధ కేంద్రాల నుండి అందిన సమాచారం ప్రకారం 3978 మంది తిరుగుబాటుదారులు లొంగిపోయారనీ, మరికొన్ని కేంద్రాల నుండి సమాచారం ఇంకా అందలేదని ప్రభుత్వ వర్గాలవారు చెప్పారు

నాలుగు రోజుల గడువులో చివరిరోజు మంగళవారంనాడు వివిధ ప్రాంతాలలోని ఎలక్ట్రిసిటీలు రెవిన్యూ ఆఫీసులు పోలీసు స్టేషను సైనిక శిబిరాల వద్దకు చిన్న చిన్న జట్టుగా వచ్చి 2244 మంది తిరుగుబాటుదారులు లొంగిపోయారు

తిరుగుబాటుదారుల మొత్తం సంఖ్య 16 వేలు ఉండవచ్చునని అంచనా వారిలో నాలుగు వేల మందిని ఇదివరకే నిర్బంధించి ఉన్నారు ఇప్పుడు మరో నాలుగు వేల మంది లొంగిపోవడంతో సగానికి సగం మంది తిరుగుబాటుదారులు ప్రభుత్వము చేతిలో ఉన్నారు

ప్రధాని ప్రకటించిన నాలుగు రోజుల గడువు ముగిసిన అనంతరం. ప్రభుత్వానికి లొంగకుండా ఉన్న "జే-గువేరా" వర్గానికి చెందిన తీవ్రవాదుల సావదులపై సైనికులు దాడులు ప్రారంభించినట్లు తెలుస్తున్నది

ముఖేల్‌లో శ్రీ కన్యకాపరమేశ్వరి జయంతి ఉత్సవం

ముఖేల్, మే 6

స్థానిక "శ్రీనగరేశ్వర, జనార్దనస్వామి" వారి ఆలయంలో ఆర్య వైశ్యసంఘం ఆధ్వర్యాన గత మంగళవారంనాడు శ్రీ కన్యకా పరమేశ్వరి జయంతి ఉత్సవం జరిగింది

శ్రీ కన్యకా పరమేశ్వరిని వ్యాఘ్ర వాహనంపై ఆసీనులచేసి దేవాలయ ఆవరణలో ఉత్సవం జరిపారనీ శ్రీ నగరేశ్వరస్వామి శ్రీ జనార్దనస్వాములకు జరపిన పూజలు నైవేద్యాదులను భక్తులు అధిక సంఖ్యలో తిలకించి తీర్థ ప్రసాదులు తీసుకున్నారనీ. ఆర్య వైశ్య సంఘం అధ్యక్షుడు శ్రీ మనసాని నర్సింహాయ్య గుప్త ప్రతిభా ప్రకటనలో తెలియ చేసారు.

'మన భారత దేశం' ప్రదర్శన

హైదరాబాద్, మే 6

క్షేత్ర ప్రచార కార్యాలయం ఆధ్వర్యాన ఈ నెల 8 వ తేదీ నుంచి 18 వ తేదీ వరకు 'మన భారత దేశం' అనే చెరుతో ఒంగోలు పట్టణంలో ఒక ప్రదర్శన ఏర్పాటు చేసారు. దేశానికి స్వాతంత్ర్యం వచ్చినప్పటి నుంచి ఇప్పటి వరకు వివిధ రంగాలలో సాధించిన అభివృద్ధిని గురించి వివరించే పటాలకాల పటాలు బార్డులు బాయా చిత్రాలు మొదలైనవి ఇందులో ప్రదర్శిస్తారు ఈ నెల 4 వ తేదీ నుంచి 18 వ తేదీ వరకు ఉండే ఈ ప్రదర్శనను, ప్రతిరోజూ సాయంత్రం 4 గంటల నుంచి 8 గంటల మధ్య సందర్శించవచ్చు

యునెస్కో సాంస్కృతిక విభాగం డైరెక్టర్‌గా ఇ. పి. దాస్

ప్యారిస్, మే 6 (ఏ ఎఫ్ పి)

ఐక్యరాజ్యసమితి ఆర్థిక, సాంస్కృతిక మండలి (యునెస్కో) లో కొత్తగా ఏర్పాటు చేసిన సాంస్కృతికాభివృద్ధి విభాగం డైరెక్టర్‌గా భారతరాయబారి శ్రీ ఇ పి దాస్‌ను నియమించినట్లు నిన్న ప్రకటించారు

శ్రీ దాస్ 1966నుండి యునెస్కోలో భారత శాశ్వత ప్రతినిధిగా పనిచేస్తున్నారు

పారిస్‌లోని భారత రాయబార కార్యాలయంలో సమాచారశాఖ డైరెక్టర్‌గాను ఐక్యరాజ్యసమితిలో భారత ప్రతినిధిగాను పుదుచ్చేరిలో విద్యాశాఖ డైరెక్టర్‌గాను కూడా పని చేసారు,

స్థానికులకు పాతికమంది ఉద్యోగాలు ఇవ్వాలని బెంగాల్‌గవర్నర్ సూచన

త్వరలో చట్టం చేయదలచినట్లు వెల్లడి

కలకత్తా మే 6 (యు ఎన్ ఐ)

కేవలం స్థానికులకు మాత్రమే ఉద్యోగాలు ఇవ్వాలని, కొంతకాలం పనిచేసిన వారికి గుర్తింపుకార్డు ఇవ్వాలని పశ్చిమ బెంగాల్ ప్రభుత్వం చట్టం తేయాలని ఆలోచిస్తున్నది.

రాష్ట్ర పరిస్థితిని చక్కబరచడానికి గవర్నరు శ్రీ ఎస్ ఎస్ ధావన్ ఉభయ సభలముందు చేసిన తన ప్రసంగంలో సూచించిన పరిష్కారమార్గాలలో పైన పేర్కొన్నదొకటి

గవర్నరు తన ప్రసంగాన్ని పారంభించడానికి ముందు ఉర్దూ జననేమ నినదుడుతప్ప తక్కిన సదస్యులందరూ వాకౌట్ చేసి తర్వాత కొంతసేపటికి తిరిగి వచ్చారు

రాష్ట్రంలో శాంతిభద్రతల పరిస్థితిని మెరుగుపరచడానికి ప్రభుత్వం తమకిష్టమైన కార్యక్రమాన్ని రూపొందించినదని గవర్నరు తన ప్రసంగంలో తెలియజేశారు

పూర్వపు ప్రభుత్వం కాలమందు విడుదల చేసిన కిమినల్ కేసులను ఉపసంహరించుకోవడం వల్ల రాష్ట్రాంగాన్ని కల్గిన

వరదలకు కారణమైన అతివాద చర్యలు ఉద్భవించినాయని ఆయన అభిప్రాయపడ్డారు

ప్యాక్టరీల తోటలు మూసివేయడం లేదా తరుముండు విధిగా నోటీసు ఇవ్వాలని ఆదేశించే ప్రభుత్వం ఒక చట్టం తెయదలచినదని కూడా ఆయన పేర్కొన్నారు

ఏదుద్యోగాన్ని తొలగించడానికి కార్మికులకు జీవనోపాధి అందుబాటు వరాన మైన పథకాలను అమలు పరిచదలచినట్లు కూడా ఆయన తెలిపారు

42 వేల డెటోనేటర్ అపహరణ

అన్నసోలి మే 6 (పి టి ఐ)

అమూరియా పోలీస్ సేవిస్ కింద గల సిరిపూర్ కాగ్జ్ నగరానికి తెచ్చిన గిర్డంగి నుండి బాగా శక్తి వంతమైన సుమారు 42 వేల డెటోనేటర్లను నిన్న తెలియరు జామున అపహరించినట్లు నేడిక్కడి తెలియ వచ్చినది

సాయుధులైన దుండగులు గిర్డంగి కావలి దాంపై పడి వారిని నిర్బంధించి డెటోనేటర్లను ఎత్తుకు పోయినట్లు తెలుస్తున్నది

గత సంవత్సరం ఏప్రిల్ 6 వ తేదీన 81 వేల శక్తి వంతమైన డెటోనేటర్లను 17 వేల అడుగుల సేఫ్టీ ఫ్యూజ్‌ను అపహరించారు

వరంగల్ జిల్లా గీత పనివారి సమస్యలపై కలెక్టరుకు విజ్ఞాపన

వరంగల్, మే 6

వరంగల్‌లో గీత పారిశ్రామికుల ఇబ్బందులను జిల్లాకాంగ్రెస్ కార్యదర్శి శ్రీ కాసాని నారాయణ రాష్ట్ర గీత పారిశ్రామిక సహకార సమితి సంచాలకుడు శ్రీ మాదన్ జగన్నాథం పార్టీ నాయకులు కలసి ఒక మెమొరాండమును జిల్లాకలెక్టర్ శ్రీ కె ఆర్ వేణుగోపాల్‌కు సమర్పించారు

అమెమొరాండంలో ముఖ్యంగా గ్రామ పంచాయతీ ఎన్నికలు కక్షలతో జరుపుకోవడం మహాపాపం పద్ధతిద్వారా గీత పారిశ్రామికులను విరుద్యోగులనేసి లొంగదీసుకొనే ప్రయత్నానికి తలపడినారనీ ఇట్టిరాజకీయ కక్షలకు అవకాశము నీయవద్దనీ, కలెక్టరుకు విజ్ఞప్తి చేసుకున్నారు ఈమహాపాత్ర విధానము పాతతో సుమారు పంద గ్రామాలలోని రైతులు మహాపాత్రకు వయత్నాలు చేస్తున్నారనీ. అరైతులు మహాపాత్ర పెట్టి గీత పారిశ్రామికులను లొంగదీసుకొని జాని నలుగా చేసుకొని ఆ పేదవ ప్రభుత్వాలకు ఉమ్మడిపెట్టి ఇక్కట్లకు గురి చేస్తున్నారని వారు పేర్కొన్నారు

ఈకాలములో గూడా రాజకీయ కక్ష సాధనలకై, గీతపారిశ్రామికుల స్వేచ్ఛను అరికట్టడయేగాక, ఈవిధమైన అవాగరక వర్తనులలో పన్తిడి తెచ్చుట. వారిని నిరుద్యోగులుగా చేయుట వలు ఆదాయమునకు నష్టమే కలిగించుట సహించరానిదనీ అరైతులు తక్కువ యని తలంచినచో "హక్కు మాలిన" న్యాయసమ్మతంగా హెచ్చు రేయించుకొనుటలో తమకు ఏ లాటి అభ్యంతరమూ లేదనీ. అవసరమైనచో వారికి ఆ విషయంలో తమ సహకారాన్ని అందజేయగలమనికూడా వారు అనివేదికలో తెలియ చేసారు.

స్వర్గీయ స్థానం చిత్రపటావిష్కరణ

(ఆంధ్రభూమి ప్రతినిధి)

హైదరాబాదు, మే 6

స్వర్గీయ స్థానం నరసింహారావు చిత్రపటాన్ని న్యాయమూర్తి శ్రీ కె. వి. ఎల్. నరసింహం పేదిక్కడ సంగీత నాటక అకాడమీ హాలులో ఆవిష్కరించారు.

భారత దేశంలోకల్లా గొప్ప రంగస్థల నటులలో ఒకరైన శ్రీ స్థానం నరసింహారావు ప్రతిభా విశేషాలను ఆయన సంస్మరించారు.

రంగస్థలం పైన అడుగు పెట్టడానికి శ్రీలు సిద్ధంగా లేని రోజులలో శ్రీ స్థానం శ్రీ పాత్రలు ధరించి ఆలోటును తీర్చారని ఆయన అన్నారు

శ్రీయుతులు కె. వి. గోపాలస్వామి, పి శ్రీరామ శాస్త్రి శ్రీనివాస దక్షవర్తి పనల మార్యభం,దరావు కూడా ప్రసంగించారు

శ్రీ నరసింహం నాట్య కళ ప్రత్యేక సంచికను కూడా ఆవిష్కరించారు

శ్రీ ఎం ఎస్, పద్మరావు వందనసమర్పణ చేశారు

శ్రీనగర్ కాలనీ గుడిసె వాసుల విజ్ఞప్తి

హైదరాబాద్, మే 6

యెల్లారెడిగూడాలోని శ్రీనగర్ కాలనీ వద్ద 40 గుడిసెలను తొలగించవద్దని ఆ నివాసం వాసి శ్రీ ఎ రాజయ్య మునిసిపల్ కార్పొరేషనుకు ఒక విజ్ఞాపన పత్రం సమర్పించారు

గుడిసెలను తొలగించకుండా కార్పొరేషన్ అధికారులు తాత్కాలిక ఉత్తర్వులు ఇచ్చినట్లు తెలుస్తున్నది

వరంగల్ డి.ఐ.జి. గా ఎమ్. ఇ. రెడ్డి

వరంగల్, మే 6 (పి టి ఐ.)

వరంగల్ విభాగం పోలీసు డిప్యూటీ ఇన్‌స్పెక్టర్ జనరల్‌గా శ్రీ ఎమ్ ఇ రెడ్డి నిన్న పదవీ బాధ్యతలు స్వీకరించారు

మహాశయులారా!

10 మే 1971 తేదీన

ఆర్. జి. బుల్‌చంద్ అండ్ కంపెనీ

ప్రారంభించబడుచున్నదని

ప్రకటించుటకు మేము సంతోషిస్తున్నాము

ఇచ్చుట మీకు అవసరమైన

రెడీమేడ్ దుస్తులు, హోసరీ, నూటింగులు, షర్టింగులు

బెడ్‌లినెన్‌లు మున్నగునవి ఎంపిక చేసుకోవచ్చును

స్నేహితులు, అభిమానులు మరియు సహచరులు మా షోరూమ్‌కు

ఉ 11 నుండి 8 గం. వరకు విచ్చేయ గోర్తాము

తిలక్ రోడ్డు (అబిడ్స్) హైదరాబాదు ఫోన్: 52278

"BREEZE"

పోసుద్వారా హిందీ నేర్చుకొనండి

భారతదేశంలోగాని, లేదా విదేశాలలోగాని ఎక్కడ నివసిస్తున్నారో ఉత్తర ప్రత్యుత్తరముల ద్వారా మీరు హిందీ నేర్చుకొనుటకు అవకాశమున్నది హిందీభాష తెలియని భారతీయులకు మరియు విదేశీయులకు హిందీబోధించుటకుభారత ప్రభుత్వ సెంట్రల్ హిందీ డైరెక్టరేటువారు తమ తదుపరి కరస్పాండెన్సుకోర్సును 1971 జులై 1వ తేదీనుండి ప్రారంభిస్తున్నారు

ప్రస్తుతం పారంభించబడు రెండు సంవత్సరముల హిందీప్రవేశ కోర్సు కేవలం పారమితులకొరకు ప్రత్యేకించబడినది రెండవ సంవత్సరాంతమున స్వదేశములోగాని విదేశాలలోగాని వివిధ కేంద్రాలలో పరీక్షలు నిర్వహించబడును

యోగ్యత: అభ్యర్థులు 1-7-1971 తేదీనాటికి 16 సం. కంటె హెచ్చువయసు గలవారైయుండవలెను హిందీ మాతృభాషగా లేనివారు మాతృభాషలో ప్రవేశపరీక్షలు పనుకుమబోధనాభాష ఇంగ్లీషయిఉన్న కారణంగా ఇంగ్లీషు భాషలో చదువుట తెలిసియుండవలెను

ఫీజు: భారత దేశములో నివసించు విద్యార్థులకు ఆమ మాత్రమైన సంవత్సర ఫీజు దిగువ తెల్పిన విధంగా ఉంటుంది

అడ్మిషన్ ఫీజు: రూ. 5/-

ట్యూషన్ ఫీజు: రూ. 16/- (సంవత్సరమునకు)

అడ్మిషన్ జరుగు సమయమున అడ్మిషన్ ఫీజు మరియు ట్యూషన్ ఫీజు ఇండియన్ పోస్టల్ ఆర్డర్లు లేదా మరి యార్డర్లద్వారా డైరెక్టర్, సెంట్రల్ హిందీ డైరెక్టరేటు మూర్తిలీ-22 వారికి చెల్లించవలెను ఉచిత బోధనకు అవకాశము లేదు తరగతి పాఠములను 20 జూన్ 1971 తేదీలోగా అందజేయవలెను

అడ్మిషను ఫారము మరియు ప్రాస్పెక్టస్ కొరకు అభ్యర్థించువారు స్వంత చిరునామాగల (24 సె మి × 11 సె మి) కవరుకు 20 పైసల సొంపు అంటించి అసిస్టెంట్ డైరెక్టర్ (సి సి) సెంట్రల్ హిందీ డైరెక్టరేటు, కరస్పాండెన్సు కోర్సు డిపార్టుమెంటు మినిస్ట్రీ ఆఫ్ ఎడ్యుకేషన్ అండ్ సోషియల్ వెల్‌ఫేర్, వెను బ్లాక్ నం. 7 రామకృష్ణాపురం, మూర్తిలీ-22 ఇండియా వారికి అందజేయవలెను

DAVP 71

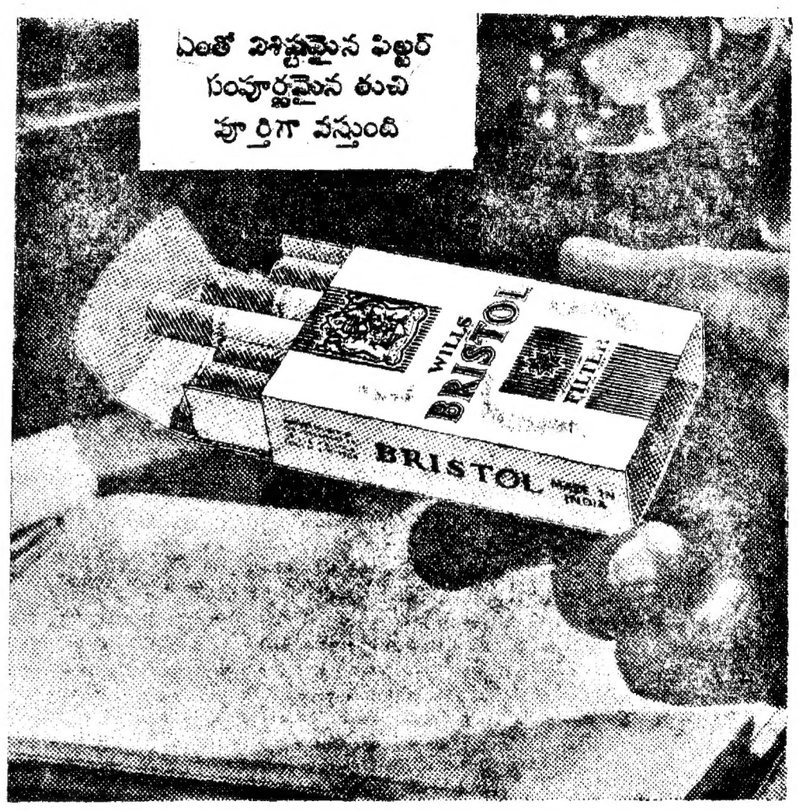

విల్స్ బ్రిస్టల్ ఫిల్టర్

మెప్పింప చేస్తుంది -

సాఫీ పొగతోనూ, కమ్మని రుచితోనూ

అత్యధికపు వెల 10 పై. 58

స్థానికపన్నులు అదనము

BF-5920-1R

'క్విట్ ఇండియా' ఉద్యమంపై 6 నెలలు ముందుగానే అప్పటి బొంబాయి గవర్నర్ జోస్యం

లండన్ మే 6 (ఎపి)

భారత స్వాతంత్ర్య ఉద్యమంలో మహాత్మాగాంధీ బ్రిటిష్ పయోజనాలకు విరుద్ధంగా వ్యవహరిస్తున్నారని బ్రిటన్‌పై విరోధ భావం రగ్గుకొడుతున్నా బ్రిటిష్ బొంబాయి గవర్నర్ 1942 మే నెల 1వ తేదీన వ్రాసిన లేఖలో హెచ్చరించారు. నిన్న రాత్రివరకు ప్రచురింపబడని అధికార పత్రమైన యీలేఖను గత రాత్రి బహిరంగ పరిచారు

బొంబాయి గవర్నర్ సర్ రోజర్ లుమ్లే, అప్పటి వైస్రాయ్ లిన్‌లిత్‌గోకు వ్రాసిన లేఖలో అవారంలో గాంధీ బొంబాయి పర్యటననుగూర్చి తన అభిప్రాయం తెలియజేసారు

బ్రిటన్‌పై తనకు అంతకు పూర్వం కన్నా ఎక్కువ విద్వేషభావం కలిగినదని మహాత్మాగాంధీ తనను కలుసుకున్న వారితో అన్నారని అందువల్ల త్వరలోనే మహాత్మాగాంధీ బ్రిటన్ వ్యతిరేక దృక్పథమ బహిరంగంగానే ప్రారంభించవచ్చు బని గవర్నర్ తన లేఖలో పేర్కొన్నారు

1942 ఆగస్టు 8వ తేదీన భారత జాతీయ కాంగ్రెస్ "క్విట్ ఇండియా" తీర్మానం ఆమోదించినది ఆ తరువాత గాంధీ నెహ్రూవంటి నాయకుల అరెస్టులు దానిపై అల్లరి చెలరేగడం జరిగినది మే నెల నుండి ఆగస్టు వరకు బొంబాయి గవర్నర్ వ్రాసిన లేఖలు రాగల వరిణామాలపై జోస్యం చెప్పినట్లు ఉన్నాయి

"క్విట్ ఇండియా" పేరిట వెలువడిన 1044 పేజీల గ్రంథంలో బ్రిటన్ భారత దేశాల మధ్య నానాటికి క్షీణిస్తున్న సంబంధాలను గూర్చి విపులంగా వివరించారు బ్రిటన్ నుండి అధికారం బదిలీ చేసిన పిదప వెలువడిన గ్రంథాలలో ఇది రెండవ సంపుటం.

ఈ గ్రంథంలో ప్రచురించిన సమాచారంలో చాలా భాగం ఇంతవరకు ఎవరికి తెలియదు లిన్‌లిత్‌గో స్వంత పెళ్ళ నుండి చాలా సమాచారం సేకరించారు

మహాత్మాగాంధీ నిరాహార దీక్ష ప్రారంభించే పక్షంలో ఆయన మరణించే వరకు ఆ నిరాహార దీక్ష కొనసాగించ విధ్యాలని అప్పటి బ్రిటిష్ మంత్రివర్గం అభిప్రాయ పడినది

మహాత్మాగాంధీని అరెస్టు చేయడానికి ఒక రోజు ముందు అనగా ఆగస్టు 9వ తేదీన భారత బార్మా వ్యవహారాల కార్యదర్శి అమెరికా బ్రిటన్ నుండి భారత వైస్రాయికి ఒక లేఖ వ్రాసి మహాత్మా గాంధీతో సహా ప్రముఖ నాయకులందరిని బ్రిటన్‌కు తరలించాలని కూడా సూచించారు

జీరాలో అర్హత్ మహాపూజా కార్యక్రమం

(ఆంధ్రభూమి ప్రతినిధి)

హైదరాబాద్, మే 6

జీరాలోని గుజరాతీ గెస్ట్ హౌజులో స్థానిక జైన సంఘాలు ఏర్పాటు చేసిన మూడు రోజుల అర్హత్ మహాపూజ రవ తేదీ ఉదయం వదకొండు గంటలకు ప్రారంభమవుతుంది

12వ తేదీన బొంబాయి నుండి వచ్చిన జైన బాలిక దక్ష "దీక్షా స్వీకారాన్ని" చేస్తున్న సందర్భంగా ఈ పూజా కార్యక్రమాన్ని ఏర్పాటు చేశారు ఇద్దరు జైన అధ్యాయుల విగ్రహం కురజ జయంత్‌కుమార్ ఇక్కడికి ఇటీవలే దీక్షా స్వీకార కార్యక్రమంలో పాల్గొనడానికి వచ్చారు

మే 9వ తేదీన ఉదయం 9 గంటలకు హైదరాబాద్ సికింద్రాబాద్ బొలారంజైన సంఘాలు కుమారి దక్షకు జైన అధ్యాయులకు సన్మానాన్ని జరుపుతాయి 10వ తేదీ ఉదయం 11 గంటలకు అర్హత్ మహాపూజా హాతి జరుగుతుంది ఉదయం ఏడున్నర గంటలకు "వర్షదాన్ యాత్ర" అనే ఊరేగింపును తీస్తారు.

ఢిల్లీ విమానాశ్రయంలో జాంబో ప్రయాణికులకై ప్రత్యేక భవనం

న్యూఢిల్లీ, మే 6 (యు ఎన్ ఐ)

జాంబో విమానాల ప్రయాణికులకోసం కొత్తగా 5వ లక్షల రూపాయల ఖర్చుతో నిర్మించిన కొత్తభవనాన్ని కేంద్రయా కా సౌకర్యాల పౌర విమానశాఖల మంత్రి శ్రీ కరణ్‌సింగు నేడు సందర్శించారు,

కొత్త భవనం కంట్రోల్ టవరును వెనుక వైపున నిర్మించారు,

ప్రపంచశాంతి సంఘ సభలకు ప్రతినిధిగా సక్సేనా హాజరు

హైదరాబాద్, మే 6 (పి.టి.ఐ)

రాష్ట్రపతి కౌన్సిల్ ఉపాధ్యక్షుడు శ్రీ మనోహర్‌రాజ్ సక్సేనా ప్రపంచశాంతి సంఘంసమావేశంలో పాల్గొనడానికిరాష్ట్ర ప్రతినిధిగా వెళుతున్నారు.

ఈ సమావేశాలు బుడాపెస్టులో జరుగుతాయి

అయన తుమెల 9వ తేదీన ఢిల్లీ వెళ్ళారు.

చంద్రమండలం మట్టిని పరిశోధించే సాధనం

మాస్కో మే 6

"రిఫ్రా" అనే అటోమేటిక్ సాధనం సహాయంతో చంద్రమండలంమీది మట్టిని అప్పటికప్పుడు విశేష జాగరపడం మూలంగా లభించిన ఫలితాలు సౌరమండలంలోని ఇతర గ్రహాలనుగురించి పరిశోధనలు జరపడానికి బ్రహ్మాండమైన అవకాశాలను కలిగిస్తున్నాయని "రిసాయన శాస్త్రయు జీవితమూ" అనే సోవియట్ మేగజైను అభిప్రాయపడ్డాయి

క్రిందటి సంవత్సరం నవంబరు 17వ తేదీన చంద్రమండలంమీద దింపబడిన చంద్రశకటం "లూనోఖోద్"మీది అటోమేటిక్ సాధనం అమర్చబడింది.

ఈ "రిఫ్రా" అనే సాధనం "చంద్రమండలం మీద" "లూనోఖోద్" పయాణం చేసిన మార్గంలో బాలా విభాగాలలో మట్టిని విశ్లేషం జరిపింది అ మట్టిలో ఎల్యూమినియం, కాల్షియం, సిలికాన్, ఐరనుమెగ్నీషియం టిటానియం తదితర మూలభాతువులు ఎంతెంత భాగాలు వున్నాయో అది ఖచ్చితంగా నిర్ణయించి చెప్పింది చంద్రమండలంమీద పరిశీలనలు జరుపబడిన విభాగాలలో భూతత్వాన్ని అనుసరించి అత్యధికమైన అనుసరించి శిలల రసాయనిక కూర్పులో అనక్తి దాయకమైన తేడాలు కన్పించాయి

ఈ విశ్లేషణ ఫలితాలు ఇది వరకే ప్రాసెస్ చేయబడినవి. చంద్రోపరితలం మీద బ్రవాహాలు అధికంగా వుండనే ఎకడెమీషియన్ అలెగ్జాండర్ వినోగ్రడోవ్ నిర్ధారణం ధృవపరిచింది.

మన భూగోళానికి 400,000 లక్షల మీటర్ల దూరంలో చంద్రునిమీద ఈ "రిఫ్రా" బాలా క్లిష్టమైన పరిస్థితులలో పనిచేయవలసి వచ్చింది చ దదినభాగములో ఉష్ణోగ్రత 120 డిగ్రీలకుపైగా పెరుగుతుంది రాత్రివేళలో అది మున్నా డిగ్రీలకంటె బాగా చలిబడి పోతుంది

ఉద్యోగుల సమ్మెపట్టు ముఖ్యమంత్రి వైఖరిపై లక్ష్మీదాస్ విచారం

హైదరాబాద్ మే 6

ప్రభుత్వోద్యోగులసమ్మె విషయంలో ముఖ్యమంత్రి అనుసరించిన వైఖరిని ఆర్ అండ్ బి సిబ్బంది సంఘం అధ్యక్షుడు శ్రీ పి. లక్ష్మీదాస్ తీవ్రంగా ఖండించారు

ఉద్యోగుల నిరవధిక సమ్మెను తీవ్రతరం చేసే కార్యక్రమంలో అయినవివిధ సర్టిఫికేట్లను దాదాపు 780 మ్యాజిస్ట్రేట్లు స్వీకరించారు

అనంతపూర్, నందిగామ, నరసరావుపేట మార్కాపూర్ డిపోలలో జరిగిన సభలలో అయిన వసంగించారు పనుకొండలో జరిగిన దర్నా కార్యక్రమంలో కూడా పాల్గొన్నారు

సమ్మె విజయానికి చివరవరకు పోరాడవలసిందని అయిన ఉద్యోగులనుకోరారు

ఉద్యోగులలో చర్చలు జరపవలసిందని ముఖ్యమంత్రిని అయిన అర్థించారు

హన్మకొండలో బ్రహ్మంగారి ఆరాధన

హన్మకొండ మే 6

శ్రీపోతులూరి వీర బ్రహ్మంగారి అరాధన కార్యక్రమం గత మంగళవారం నాడు బ్రహ్మంగారి శిష్యురాలైన మునుల పాటి పిరవిచ్చిమాంబ మందిరంలో గురుదేవులు శ్రీ అబ్బూరి సాంబమూర్తి స్వాములవారు నిర్వహించారు

పరిసర ప్రాంతాలనుండి అనేకమంది భక్తులు ఈ కార్యక్రమంలో పాల్గొని తీర్థ ప్రసాదములు స్వీకరించి గురుదేవుల ఆశీస్సులు పొందారు

ఈ సందర్భంగా భక్తులు ఏర్పాటు చేసిన సమాజానికి రాష్ట్ర గురుదేవతక్ష సమాజం అధ్యక్షుడు శ్రీ డి రంగారావు అధ్యక్షత వహించారు

గురుదేవులు శ్రీ సాంబమూర్తి స్వాములవారు ఉపన్యసిస్తూ జన్మ కర్మలు, బ్రహ్మంగారి మహిమ గురువుతో సాంప్రదాయము, అధ్యాత్మిక ప్రభావము భక్తులు మోక్షమార్గమును అనుసరించుటకు వివిధ ధర్మమార్గములను వివరంగా ఉద్బోధించారు

మానవులు దేవదానవపీడ సహజమైనదని నత్వవిచారణతో మెలగితే గురుదేవులకు వినయవిధేయులుగాఉండి తరించవలసిందిగా అధ్యక్షోపన్యాసంలో శ్రీ రంగారావు విజ్ఞప్తి చేసారు

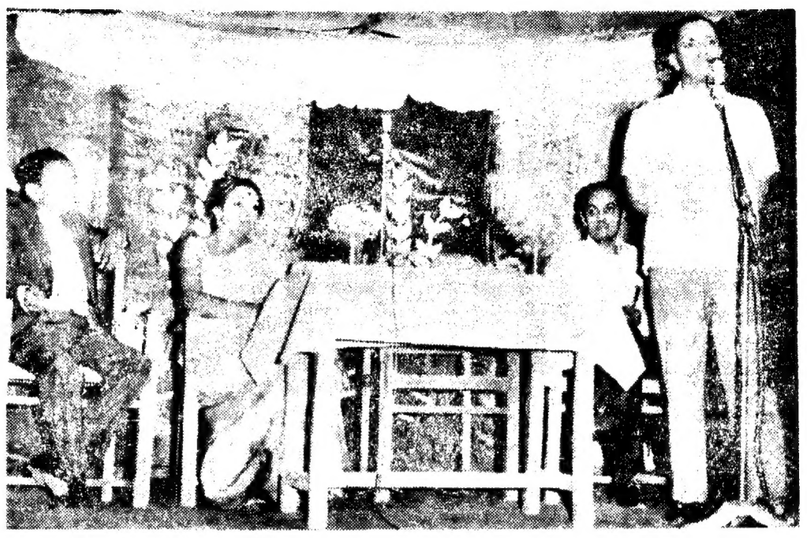

సంగారెడ్డిలో ఐటిఏల జరిగిన గాంధీ శతజయంత్యుత్సవ పాఠశాల దినోత్సవసందర్భంగా విద్యాశాఖ కార్యదర్శి శ్రీ ఎస్. ఆర్. రామమూర్తి ప్రసంగించినప్పటి దృశ్యం

పలంచోట్ల నిరాహార దీక్షల కొనసాగింపు

(ఆంధ్రభూమి విలేకరి)

హుజూరాబాద్, మే 6

రాష్ట్ర సంఘం ఆదేశానుసారంగా హుజూరాబాద్‌లో ఉద్యోగుల సంయుక్త కార్యాచరణ సమితి ఆధ్వర్యాన "రిలే నిరాహార దీక్షలు" ఈ నెల 2వ తేదీ నుండి ప్రారంభించారు. గత సోమవారం నాడు ఈ కింది ఉద్యోగులు రిలే నిరాహారదీక్షలో పాల్గొన్నారు

శ్రీయుతులు ఇ. మదన్‌మోహన్ రావు (ఉపాధ్యాయ సంఘాధ్యక్షుడు) భీమదేవరపల్లి ఈ. లింగయ్య (ఉపాధ్యాయ సంఘ కార్యదర్శి హుజూరాబాద్), సి కిషన్ (ఉపాధ్యాయుడు హుజూరాబాద్), సి.కనకయ్య (పశుపాని హుజూరాబాద్), ఎమ్. పోశయ్య (హుజూరాబాద్), ఎమ్. యాదగిరి (పశుపాని హుజూరాబాద్), కె జె మోహన్ రావు (సంయుక్త కార్యదర్శి ఎయస్ టివో యూనియన్ హుజూరాబాద్) ఎమ్ తిరుపతి (తహసీల్ కార్యాలయం), కె మదనయ్య (పశుపాని తహసీల్ కార్యాలయం)

దేవరకొండ

జిల్లా సంయుక్త కార్యాచరణ సమితి ఆదేశానుసారంగా గత సోమవారం నుండి తహసీల్ కార్యాలయం ముందు రిలే నిరాహార దీక్షలు ప్రారంభించారు.

గత మంగళవారం నాటి నిరాహార దీక్షలో ఈ కింది రెండవ జట్టు పాల్గొన్నారు

శ్రీయుతులు మహమ్మద్ అబ్బాసీ ఖాన్ వి ముత్యాలు మహమ్మద్ ఖలీల్లా వి కిష్టయ్య బి బంగయ్య మహమ్మద్ నిరంజన్. నయ్యద్ జహంగీర్ అలీ.

కోరికలు నెరవేరు వరకు నిరాహార దీక్షలద్వారా ఈనిరవధిక సమ్మెను కొనసాగించాలనీ, ప్రభుత్వం అవసరంలేదని నిరక్షరాస్యులకు స్వాస్థిచెప్పి వెంటనే సంఘటితులు జరిపి న్యాయ సమ్మతమైన కోరికలను నెరవేర్చవలసిందిగా సంయుక్త కార్యాచరణ సమితి తీర్మానం అమోదించింది.

ఆదిలాబాద్

సంయుక్త కార్యాచరణ సమితి ఆదేశానుసారంగా ఎన్ జి వోలు చేస్తున్న నిరవధికసమ్మె ఆదిలాబాద్ జిల్లాలో విజయవంతంగా కొనసాగుతున్నది

వివిధ సంఘాలకు చెందిన నాయకులు సత్కారాలు కలిసి జిల్లాలోని అన్ని తాలూకా కేంద్రాలను సందర్శించారు

బోధన్‌లో 98శాతం, నిర్మల్‌లో 98 శాతం, వర్గోలలో 100శాతం, లక్షెట్టిపేటలో 100శాతం మంచిర్యాలలో 100 శాతం, చిన్నూర్‌లో 100శాతం, ఆసిఫాబాద్‌లో 98శాతం, ఉట్నూర్‌లో 98శాతం సమ్మె విజయవంతంగా కొనసాగుతున్నట్లు సంయుక్త కార్యాచరణ సమితి కన్వీనర్ తెలియజేసారు.

ఈ కింది 6వజట్టు రిలే నిరాహార దీక్షలో పాల్గొన్నారు

శ్రీయుతులు శివన్న, గంగన్న, శంకర్ (గాంగ్‌మెన్), బి ఎస్. మూర్తి, వి. లక్ష్మణ్ (ఉపాధ్యాయులు), ఉస్మాన్ ఖాన్ (డ్రైవర్), పోచన సయ్యద్ మహమూద్ (డ్రైవర్).

గత సోమవారంనాడు ఏర్పాటు చేసిన ఎన్ జి వోల బహిరంగ సమావేశానికి శ్రీ పుదిపెద్ది రావు అధ్యక్షత వహించారు. వివిధ సంఘాలకు చెందిన నాయకులుసమావేశంలో ప్రసంగించారు.

మహబూబ్‌నగర్

(ఆంధ్రభూమి విలేకరి)

మహబూబ్‌నగర్‌లో ఎన్. జి. వోలు కొనసాగిస్తున్న సమ్మె సందర్భంగా గత మంగళవారంనాడు 18మందిని పోలీసులు అరెస్టు చేసారు.

ఎన్ జి.వోల సంఘం ప్రధాన కార్యదర్శి శ్రీ వీరన్న, వైద్య సిబ్బందిసంఘం అధ్యక్షుడు శ్రీ ముదిస్వామి, కార్యదర్శి శ్రీ సాయిలు 4వ తరగతి సిబ్బంది సంఘం ప్రధాన కార్యదర్శి శ్రీ కె. నారాయణ మరి 9మంది అరెస్టుఅయినవారిలో ఉన్నారు

శ్రీయుతులు కె నారాయణ, మరి [illegible] సమాచారం స్వీకరించారు

వ్యాపార సరళి

ఉస్మానగంజ్ ధరలు

మెసర్స్ కె అయ్యప్పకాశ్‌రామ్ అండ్ కంపెనీ

6-5-71

తెలంగాణ్ణాలు	100-00	110-00
దప్పి	76-00	78-00
పచ్చలు	68-00	72-00
నువులు	80-00	148-00
ఉండలు	100-00	105-00
ఎర్రకందులుచిన్నవి	90-00	95-00
పెసలు	115-00	120-00
మినుములు	145-00	150-00
శనగలు	80-00	86-00
ఉలవలు	68-00	70-00
తెల్లమ	100-00	115-00
నల్లమ	55-00	56-00
తుదలు	46-00	55-00
మక్క తొన్నలు	64-00	65-00
మిర్చి	300-00	440-00
చింతపండు	70-00	180-00
ఎలిగడ	60-00	110-00
ఉలిగడ	10-00	17-00
గోదుమలు	85-00	95-00
ఎర్ర గోదుమలు		—
కుసుమలు	100-00	103-00
నువ్వులు	270-00	300-00
ఇతర పప్పులు		—
పెదవి	225-00	226-00
అముదాలు	127-00	128-00
పెద కింది పప్పు	148-00	148-00
చిన్న కింది పప్పు	188-00	188-00
మిపప పప్పు	198-00	200-00
పెసర పప్పు	162-00	165-00
శనగ పప్పు	105-00	106-00
సిరికపగ పప్పు	124-00	125-00
ధనియాలు	190-00	240-00
జీలకర్ర	100-00	110-00

అమెరికన్ పార్లమెంటు భవనంవద్ద రాజధ్ధ వ్యతిరేక ప్రదర్శన

వాషింగ్టన్, మే 6 (ఎపి)

వియత్నామ్ యుద్ధానికి వెంటనే స్వస్తిచెప్పాలని కోరుతూ సుమారు మూడు వేల మంది నిన్న అమెరికా పార్లమెంటు భవనం వరకుపెళ్లి ప్రదర్శనలు జరిపారు.

అనుమతిలేకుండా గుమికూడినారనే నేరంపై వందలాది మందిని పోలీసులు అరెస్టు చేసారు.

బంగ్లాదేశ్‌లో ఆహార కొరత ఉన్నట్టు పాకిస్తాన్ ఒప్పుకోలు

న్యూఢిల్లీ మే 6 (పి టి ఐ)

తూర్పు బెంగాల్‌లో ఆహార కొరత ఉన్నట్టు పాకిస్తాన్ ప్రభుత్వం నేడుఅంగీకరించినది.

తూర్పుబెంగాల్‌లోని సైనిక అధికారులు ఆహారధాన్యాల వంపకం విధానాన్ని సరిచేస్తున్నారని ఆహార కొరతలను తొలగించ ప్రయత్నిస్తున్నారని పాకిస్తాన్ రేడియో ప్రకటించినది తూర్పుబెంగాల్‌లోని నదీ మార్గాలను సైనికాధికారులు అభివృద్ధి పరచడానికి చర్యలు తీసుకుంటున్నారని కూడా పాకిస్తాన్ రేడియోపేర్కొన్నది.

అమెరికా సెనెటర్ రాబర్ట్ కెన్నెడీ ఇటీవల తూర్పుబెంగాల్ పరిస్థితి విషమంగా ఉన్నదనిచేసిన ప్రకటనను పాకిస్తాన్ విదేశాంగశాఖ ప్రతినిధి విమర్శించారు.

ఆస్ట్రేలియానుండి లక్షల డాలర విలువ చేసే ధాన్యం సరఫరా

కాన్‌బెరా, మే, 6 (రాయిటర్)

భారతదేశానికి 1970-71 సంవత్సరానికై నాలుగు లక్షల మూడువేల టాన్ల విలువచేసే ఆహార ధాన్యాలను పంపుతున్నట్టు తాత్కాలిక విదేశాంగ మంత్రి రిజినాల్డ్‌స్పార్ తెలిపారు

ఈ ధాన్యాన్ని కలుపుకొని ఈ సంవత్సరం భారతదేశానికి ఆస్ట్రేలియా ఇస్తున్న ఆహారసహాయం విలువ 44 లక్షల 78 వేల డాలర్లు ఉంటుంది

కొలంబో పథకాన్ని ప్రారంభించి [illegible] భారతదేశం అత్యధికంగా [illegible] పొందుతున్నది.

నేల 200 అడుగులు క్రుంగి 20 మంది గ్రామస్తుల మృతి

చిలోటిమి మే 6 (రాయిటర్)

ఇక్కడికి పదిమైళ్ళ దూరంలోని ఒక గ్రామంవద్ద నేల క్రుంగిపోయిన ప్రమాదంలో 20 మందికిపైగా మరణించారు 80 ఇళ్ళు భూమిలోకి కూరుకుపోయాయి.

సెయింట్ జీన్ వియన్నీ అనే గ్రామంలో ఈ దుర్ఘటన జరిగింది

20 మంది జాడతెలియడంలేదు. గ్రామ జనాభామొత్తం రెండువేల

700 అడుగుల వెడల్పున, 200 అడుగుల లోతున ఈ గుంట ఏర్పడింది.

80 ఇళ్ళు క్రుంగిపోయిన వేలో కప్పబడిపోయాయి.

ఈ దుర్ఘటన రాత్రివేళ జరిగింది. ఇది జరిగినప్పుడు వర్షంకూడా కురుస్తుండటంవల్ల ప్రమాదంలో చిక్కుకున్న వారినీ కాపాడటం దుర్లభమైనది

బాను సి. వి. రామన్‌ల మృతిపట్ల బెంగాల్ అసెంబ్లీ సంతాపం

కలకత్తా, మే 6 (యు ఎన్ ఐ)

పార్వర్తులాకుటుంబీకుడు శ్రీ హేమంత కుమార్ బాసు. డాక్టర్ సి వి రామన్, ఇంకా 14 మంది మాజీ శాసనసభ్యుల మృతిపట్ల నేడు వెల్లడించిన విధాన సభసంతాపాన్ని ప్రకటించింది

అతర్యాతమరే కార్యక్రమాన్ని రేపట్టకుంటా రేపటివరకు సభవాయిదా వేసారు

ప్రభుత్వ స్వీకరణానంతరం ఓడీఆకు కూలీరేట్ల తగ్గుదల

శాసనసభ్యుడు రజబ్ అలీ విమర్శ

హైదరాబాద్, మే 6

బీడీ ఆకుల పరిశ్రమను ప్రభుత్వం చేపట్టిన తర్వాత ఆకు లీ రేటు వంద ఆకులకు పదిన్నైనలనుండి ఐదున్నైనలకు పడిపోయిందనీ, పరిశ్రమవారు ఎన్నో విధాల మరపిటుకోవాల్సి వచ్చి లేకపోయి సందువల్ల గిరిజనులలోనేగాక వెనుకటి బీడీ ఆకు కార్మికులు గత 10 రోజులనుండి సమ్మెచేస్తున్నారని ముఖ్యమంత్రికి సమర్పించిన మెమొరాండంలో తెలిపారు.

రాష్ట్ర వ్యవసాయ కూలీలసంఘం అధ్యక్షుడు శాసనసభ్యుడు శ్రీ మహమ్మద్ రజబ్ అలీ ఖమ్మం జిల్లా పరిషత్తు ఉపాధ్యక్షుడు శ్రీ టి వి ఆర్ దండం నాయుక్కలు ఈ మెమొరాండాన్ని ముఖ్య మంత్రి బ్రహ్మానందరెడ్డికి సమర్పించారు

బీడీ ఆకు కాంట్రాక్టర్లు అటవీశాఖలోని అధికారుల సహకారంతో లావాదేవీలు మూలంగా ప్రభుత్వానికి అటవీశాఖ వదలివేసే ఆదాయం తగ్గిపోయిందని వారు పేర్కొన్నారు.

అధికారులు లాబూలివడి వందఆకులు ఇందలి నబీడీలకుకట్టలలో 100వరకు చేర్చి కట్టడం మూలంగా అటు ప్రభుత్వానికి లక్షల రూపాయల నష్టం ఇటు కూలీలకు కూలీరేటు తగ్గిపోయిందని వారు పేర్కొన్నారు

కూలీ రేటు తగ్గించడంపై పోరాడుదామంటే ఇప్పటివరకూ ప్రభుత్వం ఆలకించడంలేదని వారు అలిపారు

ఈ విషయంలో ప్రభుత్వం వెంటనే జోక్యం కలిగించుకొని కార్మికులకు న్యాయం జరుగేటట్టు ప్రభుత్వ ఆదాయం దక్కుతున్న విధంగా జాగ్రత్త వహించవలసిందనికూడా ఈ సభ్యులు కోరారు

గుంటూరు జిల్లాలో అధికంగా ఇద్దరు ఉత్పత్తికై ఏర్పాట్లు

గుంటూరు మే 6

గుంటూరు జిల్లాలోని ప్రముఖ కాంగ్రెస్ వాదులు నిర్మాణ కార్యక్రమ ప్రచారకులు అధికంగా ఇద్దరు ఉత్పత్తిచేసే కార్యక్రమం కొనసాగించే నిమిత్తం గుంటూరులో సమావేశమై ప్రముఖ కాంగ్రెస్ వాది శ్రీ టి వి వున్నయ్యశాస్త్రి అధ్యక్షులుగాను, శ్రీ పొత్తికమూరి శివగిరిరావు కార్యదర్శిగాను "గుంటూరు జిల్లా నిర్మాణ కార్యక్రమ సంఘం" అనే ఒక సంఘం ఏర్పాటుచేసారు.

ఈ సంస్థ గుంటూరు జిల్లాలో విరివిగా కొన్ని గ్రామములలో మాటువడకగల స్త్రీలకు ఏకులు రాట్నములు సరఫరాచేసి తయారైన నూలును కొనగోలు చేయడమే కాక ఈ నూలుతో రెండు లేక మూడు కేంద్రములలో చేనేత వస్త్రములచే ఇద్దరు వస్త్రం తయారు చేయించుటకు నిర్ణయించారు

గుంటూరు జిల్లాలోను విడుగురాళ్ళ, కొటప్పకొండ దరిదాపులో ఇన్న ఎలమంచిలిలను, నేతకేంద్రములను. గుంటూరు నగరములోని విరసావర్కార్ రోడ్డులో విక్రయశాలను గత ఆదివారంనాడు ప్రారంభించారు దీనివల్ల గుంటూరు పట్టణములో ఖాదీరోడు ఎత్తివేసినందున ఏర్పడిన ఖాదీకొరతను తీర్చుటకు కొంతవరకు ప్రయత్నము జరుగగలదని జిల్లాలో ఖాదీ ఉత్పత్తి ఉద్యమంలో అభిరుచి ఉన్న నిర్మాణ కార్యకర్తలు ఇందుకు తోడ్పడిన ఎడల అనేక మందికి ఉపాధికల్పించుటయే కాక ఖాదీ కొరత తీరగలదనీ, విక్రయశాలను ప్రారంభిస్తూ శ్రీ టి వి. వున్నయ్యశాస్త్రి వివరించారు

అనతికాలంలో ఈ సంస్థ యాజమాన్యమున కనీసం 60 కేంద్రములలో నూలు వడికే కార్యక్రమంతోపాటు ఆ తయారైన నూలు సేకరించుటకు కావలసిన నేతకేంద్రములు నెలకొల్పుటకు కూడా నిర్ణయించినట్లు శ్రీ వున్నయ్య ప్రకటించారు

ఖాదీకమీషన్ వారికి ధృవపత్రంకొరకై దరఖాస్తు చేయడం కూడా జరిగినదనీ, అట్టి ధృవపత్రం త్వరలోనే రానున్నదనీ సంస్థ కార్యదర్శి శివగిరిరావు తెలియజేసారు.

దక్షిణ మధ్యరైల్వే

వేలం ప్రకటన

కాచిగూడ స్టేషనులో గల అన్ కెయిమ్ అన్ డెలివర్డ్ మరియు అన్ క్లెయిమ్డ్ వస్తువులు శుక్రవారం 14-5-1971 తేదీ ఉదయం 10 గంటలకు వేలంలో విక్రయించ బడునని ఈ ప్రకటనలో దిగువ సంతకము చేసిన వారు తెల్పుచున్నారు.

వేలం వేయబడు వస్తువులను వేలం తేదీకి రెండు రోజుల ముందుగా కాచిగూడ గూడ్సు ఆఫీసులో పని వేయు వేళలలో పరిశీలించుకొనవచ్చును

డివిజనల్ సూపరింటెండెంటు

సికింద్రాబాద్

PUB/74/71-72

1.2 లక్ష 3 రూపాయలు మాత్రమే

సులభమైన వాయిదాలలో

రేడియోలు, ట్రాన్సిస్టర్లు వంకాలు, వాచీలు. స్టీల్‌ఫర్నిచర్. స్టెయిన్‌లెస్‌స్టీల్ డిన్నర్ సెట్, సైకిల్స్, నూయింగ్ మిషన్లు సోఫా-కమ్-బెడ్, ప్రెషర్ కుక్కర్లు మొదలగు విలువైన వస్తువులు పొందుటకు 1, 2, 3. రూపాయల పెట్టుబడి పెట్టండి. లేదా మీకునచ్చే ఏ ఇతర వస్తువు

జాబితాలో చేరుటకు ఆఖరు తేదీ. 12-5-71

ముఖ్య ప్రకటన

ఇంతవరకు వాయిదాల పైకం చెల్లించని సభ్యులు 10-5-71 తేదీలోపు చెల్లించవలెను

జిల్లాలసభ్యులు తమ మనీయార్డర్లతో పాటు స్కీము నెం: కార్డు నెం మరియు గ్రూపు నెం. కూడా తెల్పవలెను.

సంప్రదించండి: పి పి 35401

శాంతి ఎంటర్ ప్రైజెస్ స్కీమ్స్

గవర్నమెంట్ రిజిస్టర్డ్ నెం 809

గాంధీ విగ్రహంవద్ద వారాయణగూడ

యూనివర్సిటీరోడ్

హైదరాబాద్ 29 ఆం ప్ర

(Khan & Sons)

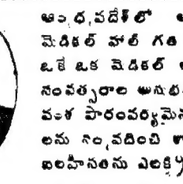

ఆంధ్రప్రదేశ్‌లో అతిపురాతనమైన డిస్పెన్సరీ క్లీవ్ మెడికల్ హాల్ గత 48 సంవత్సరాలనుండి ప్రజాసేవలను ఒకే ఒక మెడికల్ డాక్టర్ స్థాపకులు డాక్టర్ మోహన్ 48 సంవత్సరాల అనుభవం గల స్వేచ్ఛలను వైద్యవృత్తి వీరి వంశ పారంపర్యమైనదని మరవకండి మీ అన్ని సమస్యలను సంప్రదించి శాశ్వత నివారణను పొందండి సరమైన ఐలహీసలను ఎలక్ట్రిషియన్‌ద్వారా కూడా సయింటెస్తారు.

సమయ : ఉ 9-00 నుండి రాత్రి 9-00 గంటల వరకు.

(ఆదివారాలు తెరిచి వుంటుంది)

క్లీవ్ మెడికల్ హాల్ Estd: 1947 ఫోన్ 62287

మోజంజాహి మార్కెట్ వద్ద, ఫీమియర్ టైర్స్ కంపెనీ ఎదుట, ముకరంజాహిరోడ్, హైదరాబాద్

(Khan & Sons)

కావలెను

అసోసియేటెడ్ గ్యాస్ ఇండస్ట్రీస్ లిమిటెడ్

ఎరెక్షన్ అండ్ మేయింటెనెన్స్ ఫిట్టర్లు- 15 మంది కావలెను

బాయిలర్లు, ప్రొడ్యూసర్‌గ్యాస్‌ప్లాంటు, ఎయిర్ కంప్రెసరు ప్యూమలు బ్లోయర్లు మరియు పైప్‌లైనులు మున్నగు మెకానికల్ ఎక్విప్‌మెంటులను స్థాపించుట నడుపుట మరియు మేయింటెనెన్సు చేయుటలో 4 సం అనుభవముతో ఐటిఐ గాని లేదా 8 సం. అనుభవముతో చదువుట. ప్రాయిట తల్పినవారు అర్హులు కాగలరు వారికి వర్కింగ్ డ్రాయింగ్‌లను చదువుట మరియు కొంత పరికరములను వాడుట తెలిసి యుండవలెను

ఆటోమేటిక్ హాలో-పేర్ గ్లాసిప్లాంటులో అనుభవం ఉన్న పక్షంలో అదనపు యోగ్యతగా గుర్తింపబడును

గరిష్టవయోపరిమితి 35 సం. ప్రతిపలము నియమ నిబంధనలు ఉద్యోగము మరియు ఇతర సౌకర్యములు సంతృప్తికరముగాయుండును

విద్యార్హతలను అనుభవమునుబట్టి ప్రారంభ వేతనము యిండగలదు

విద్యార్హతలు అనుభవము ప్రస్తుతవేతనము కొరుచున్న వేతనము మున్నగు వివరములతో ఈ ప్రకటన ప్రచురితమైన 15 రోజులలో మేనేజింగ్ డైరెక్టరు అసోసియేటెడ్ గ్యాస్ ఇండస్ట్రీస్ లిమిటెడ్. 1-10-68-64. రాక్‌టౌండ్, బేగంపేట, హైదరాబాదు-16 గారికి దరఖాస్తులను పంపవలెను

(AA)

ఆకాశవాణి

శ వార 8-5-1971

హైదరాబాద్-ఏ

405.4 మీ (740 కిలో సై)
62.50 మీ (4800 కిలో సై)
ఉ 6.00 నుండి 7.45 వరకు
42.02 మీ 7140 కిలోసై
ఉ 8.00 నుండి 9.30 వరకు
(42.02 మీ 7140 కిలోసై)
ఉ 9.45 నుండి సా 5.55 వరకు
62.50 మీ (4800 కిలోసై
సా 6.30 నుండి రా 11.05 వరకు
ఉ 6.00 వందేమాతరం 6.10 బి కిరణి 6.40 బి ఆర్.సి. అయ్యంగార్ 7.00 తెలుగులో వార్తలు 7.15 అంతోనీమాత్యూస్ వయొలిన్ 7.45నుండి 8.00 హిందీలో వార్తలు 8.15 అంగ్లములో వార్తలు 8.30 విజయవాడ రిలే 9.00 వాతావరణసూచన ప్రసార సమాప్తి.

మ 12.30 కార్మిక కార్యక్రమము 1.00 ఎస్. తరుణి వేణువు. 1.30 ఆంగ్లములో వార్తలు 1.40 చిత్ర సీమ 1.50 తెలుగులోవార్తలు 2.00 వాతావరణ మూదన. చిత్రసీమ 2.30 బాలానందం 3.00 ప్రసారసమాప్తి.

సా 5.30 బి. ఆర్. సి అయ్యంగార్ ప్రసారవిశేషాలు 6.00 ఆంగ్లములో వార్తలు 6.05 ప్రాంతీయ వార్తలు 6.15 ఉర్దూలోవార్తలు (హైదరాబాద్. తరవలు మాత్రమే) 6.25 వ్యవసాయ దారులకు 7.30 సుబహ్‌సారం నలచిత్ర కార్యక్రమము 7.45 బారాబాహిని 8.00 లలితసంగీతం 8.15 రేడియోవార్తా ప్రసారం 8.30 చిత్రసీమ 8.45 హిందీలోవార్తలు (కడప, విశాఖపట్టణాలకు మాత్రమే) 9.00 ఆంగ్లములో వార్తలు 9.15 నాటిక 10.30 ఎస్. తరుణి వేణువు, 11.00 ఆంగ్లములో వార్తలు 11.05 వాతావరణసూచన జనగణమన, ప్రసార సమాప్తి.

సా 5.30 హిందీలో వార్తలు 5.40 ఆంగ్లములో వార్తలు 5.45 ప్రాదేశిక గీతి 7.15 యువవాణి 9.00 ప్రసార సమాప్తి

మ 2.00 ఫిల్మ్‌గానే 2.10ఉర్దూలో వార్తలు 2.20 సుగంధసంగీత్ 2.30 ఇదే గులాం అలీఖాన్

క్రీడాభూమి

గురుమూర్తి ట్రాఫీ ఎస్.బి.ఐ. కైవసం

(ఆంధ్రభూమి ప్రతినిధి)
హైదరాబాద్, మే 6

గురుమూర్తి స్మారక బాస్కెట్‌బాల్ టోర్నీ నేడు స్టేట్ బ్యాంక్ ఆఫ్ ఇండియా జట్టు గెలుచుకున్నది.

నేడు నికిందరాబాద్ వై ఎం. సి. ఏ మైదానంలో ఆంధ్రప్రదేశ్ పోలీసుజట్టుకూ స్టేట్ బ్యాంక్ ఆఫ్ ఇండియా సైనర్స్‌లో స్టేట్ బ్యాంక్ ఆఫ్ ఇండియా జట్టు 66-57 పాయింట్ల స్కోరుతో టోర్నీని గెలుచుకున్నది. ఆట రోజాలకి ఎస్. బి. ఐ జట్టు 28-23 తో ఆధిక్యంలో ఉన్నది.

కార్మిక శాఖా మంత్రి శ్రీ జ నకీదేవ ఈ విజేతలకు బహుమతులు పంపారు. కార్మ మెంటు కార్యదర్శి శ్రీ టి డి గౌరీ శంకర్ నిర్వహిక చదువగా వై ఎం. సి. ఏ. కార్యదర్శి శ్రీ జి. ఎ. పి స్వాగత పలికారు వక్తలాడ.

* * *

జాతీయ ఫుట్‌బాల్ సెమీఫైనల్స్ డ్రా

న్యూఢిల్లీ, మే 6 (యు.ఎన్.ఐ)

సంతోష్ ట్రాఫీకోసం ఇక్కడ జరుగుతున్న జాతీయ ఫుట్‌బాల్ పోటీలలో సెమీఫైనల్స్, మొదటి లెగ్ ఆట బెంగాల్, మణిపూర్ మధ్య నేడు డ్రా అయినది రెండుజట్టూ రెండేసి గోల్సు చేశాయి.

* * *

నేషనల్ హాకీ సెమీ ఫైనల్సుకు పంజాబ్ జట్టు రాక

కోయంబుత్తూరు మే 6 (పి.టి.ఐ)

నేషనల్ హాకీ ఛాంపియన్‌షిప్ సెమీఫైనల్సుకు, డిఫెండింగ్ హోల్డర్స్ అయిన పంజాబ్ జట్టు నేడు ఉత్తర ప్రదేశ్ జట్టును 1-0 గోల్సుతో ఓడించి చేరుకున్నది.

ఆట నగంలోనూనే ఈ గోల్సును పంజాబ్ జట్టు సాధించినది.

* * *

ఆసియా ఫుట్‌బాల్ పోటీలలో థాయిలాండ్ గెలుపు

సియోల్ మే 6 (రాయిటర్)

ఫిలిప్పైన్స్‌కు చెందిన ఇక్కడ జరుగుతున్న మొదటి ఆసియా ఫుట్‌బాల్ ఆట లో నిన్న మూడవ రోజున థాయిలాండ్ జట్టు కిరోడియా జట్టును 4-3 గోల్సుతో ఓడించింది.

ఈ ఆటను ఐదువేలమంది ప్రేక్షకులు ఈ ఆటను తిలకించారు.

అంతకుముందు బి గ్రూపులో ఇండోనేషియా జాతీయ టైమ్‌పై 2-1 గోల్సుతో గెలుపును సాధించినది. ఇండోనేషియా ఇరువురకు రెండు గేమ్సులోనూ గలిచింది కాని టైటిల్స్ మక్కువ కూడా గెలుచుకోలేదు.

* * *

రెఫరీల గురించి కార్డుల హెచ్చరికకు నేడే ఆఖరు తేదీ

హైదరాబాద్ మే 6 (పి.టి.ఐ)

కేరళలోదరు గమ గురువు జరుగుతున్న మే 7వ తేదీలోగా పునర్విచారించుకోవలసి వచ్చినట్లు కార్డు ఇవ్వబడిన రెఫరీలకు ఆల్ ఇండియా ఫుట్‌బాల్ ఫెడరేషన్ తరఫున ఇవ్వబడిన నోటీసు ఆదివారం నేడు అందుకున్నారు. 7వ తేదీ కేరళ కప్ గెలిచిన గోపాలన్ ట్రోఫీ సెమీఫైనల్ రెఫరీల సమావేశం జరగనుంది.

* * *

సర్దార్ కోర్ ఇన్నర్స్ హోటల్లో ఇంటర్ యూ టోటమ్

సికింద్రాబాద్ మే 6 (రాయిటర్)

ఇక్కడ జరుగుతున్న రాష్ట్రస్థాయి కేరాలోర్ కోర్ ఇన్నర్ ఛాంపియన్‌షిప్ పోటీలలో నిన్న అర్జీలయాక్ రెండవ రోజుకు ఇండియాకు చెందిన అమృత రాజకు కుదిరింది అన్నారు.

స్కోరు రు.1 3.6 రు.4.

* * *

భారత్‌తో ఆడే జపాన్ లాన్ టెన్నిస్ క్రీడాకారుల ఎంపిక

టోకియో మే 6 (పి.టి.ఐ)

వచ్చే నెలలో టోకియోలో జరగనున్న భారత్ మధ్యలో డేవిస్ కప్ లాన్ టెన్నిస్ పోటీలకు జపాన్ టెన్నిస్ సమాఖ్య తమ జట్టును ఎంపిక చేసింది.

తొమ్మిదో నంబరు ఆటగాడు కిమురా ఈ జట్టుకు నాయకుడు. ఇతడు ఇటీవల ఆస్ట్రేలియా ఓపెన్ టోర్నమెంటు ఫైనల్స్ వరకు చేరుకున్నాడు.

బంగ్లాదేశ్‌లో హత్యాకాండ

వార్తలు పచ్చి అబద్ధాలట

పాకిస్తాన్ సైనిక గూఢచారిశాఖ ప్రధానాధికారి

ఖుకాయింపు: మన దేశంపై తిరిగి ఆరోపణలు

కరాచి, మే 6 (రాయిటర్)

బంగ్లాదేశ్ అయినకు షేక్ ముజిబుర్ రహమాన్ "అక్రమంగా ఉన్నారని అయన ఆరోగ్యతక్కగా ఉందని" నిన్న ఇక్కడ పత్రికా ప్రతినిధులు సమావేశంలో అధికారికంగా ప్రకటించారు.

గత మార్చి 26వ తేదీ తూర్పు బెంగాలులో పాకిస్తాన్ సైన్యం చర్యలు ప్రారంభించినప్పటినుండి అక్కడనుండి వార్తలు వస్తున్నవని నిషేధం విధించిన తర్వాత విలేకరుల గోష్ఠిలో అధికారికంగా ప్రకటన చెయ్యడం ఇదే మొదటివార్తాయం.

పాకిస్తాన్ సాయుధదళాల గూఢచారి విభాగం డైరెక్టర్ జనరల్ మేజర్ జనరల్ మహమ్మద్ అక్బర్ ఖాన్ దాదాపు మూడు గంటలసేపు పత్రికా ప్రతినిధులతో మాట్లాడారు.

షేక్ ముజిబుర్ రహమాన్‌తో ఇంటర్వ్యూకు అవకాశం కల్పించాలన్న కొందరు విలేకరుల సూచనను జనరల్ అక్బర్ ఖాన్ తోసిపుచ్చారు.

పాకిస్తాన్ చట్టాల ప్రకారం అక్రమిలిగ్ అయినవిపై విచారణ జరుగుతుందని అయన చెప్పారు.

పాకిస్తాన్‌ను విచ్ఛిన్నంచేసేందుకు భారతదేశం ప్రత్యక్షంగా జోక్యం చేసుకుంటున్నదనే పాకిస్తాన్ ఆరోపణలను జనరల్ అక్బర్ ఖాన్ ఎత్తిచూపుతూ. తూర్పు బెంగాల్ చుట్టూ భారతదేశం తమ సైనికదళాల సంఖ్యను పెంచుకుంటున్నట్టుకూడా ఆరోపించారు.

"మా సరిహద్దులచుట్టూ భారీఎత్తున సైన్యాన్ని మోహరించడంవలన పాకిస్తాన్‌ను బెదరకొడుతున్నారు అంతర్గతంగా, దత్తచర్యలు అనే మిషతోనే ఎక్కడైతే అరియదాలు పొరాంతమౌతాయి అక్కడ దేశాల మధ్యయుద్ధం సంభవించే ప్రమాదం లేదని చెప్పలేను" అని జనరల్ అక్బర్ ఖాన్ అన్నారు.

తూర్పు బెంగాల్‌లో పాకిస్తాన్ సైన్యం చర్యలపై పొరాటాలకు పాల్పడినవారే వివరాలను అయిన అడిగినా సాక్ష్యాధారాలతో సమర్పించగలమని అన్నారు.

రాజకీయ విభాగంగోలోను సున్నితమైన అంశాలలో వలెంటర్ ప్రధాన పాత్రధారులపై మార్చి 26వ తేదీ రాత్రి సైన్యం దాడులు జరిపినదని వలెంటర్ల వద్ద రైఫిళ్ళు, ఆటోమేటిక్ ఆయుధాలు, కొందరిద్దరు బాంబు విస్ఫోటనకు కావలసిన సామగ్రులు కూడా ఉన్నాయని అయన చెప్పారు.

రాజకీయ యవనికలో హానికర పోలీసు సేవను తూర్పుపాకిస్తాన్ పోలీసుదళాల ప్రధానకార్యాలయం, పట్టణాన్ని కేంద్రాలను సైనికులు లక్ష్యంగా చేసుకున్నారు మార్చి 25-26 తేదీరాత్రి రాత్రి వేలువల మరి ఆదుకేంద్రాలలోకూడా సైన్యంతర్యం పాల్గొనబడినదని అని అయిన చెప్పారు.

సైనికులకాదుకువలకలగా నటలపించిన జనసమ్మిళిత మత్తలసంఖ్య శిలువకానికి అనేక అక్బర్ ఖాన్ నిరాకరించారు మృతుల సంఖ్య వేలలో ఉండదనీ వందలలో మాత్రమే ఉంటుందని అన్నారు.

సైన్యతర్యవల "అద్భుతమైన" పని తాలు కనిపించాయనీ పరుగుపెడుతున్నారనే నిరికి రాశాలో "ప్రత్యర్థివర్గాన్ని పూర్తిగా అణచివేశారని" అయిన చెప్పారు.

నంద్యాల గుంటూరు ప్యాసింజరు రైలు పట్టాలుతప్పిన సంఘటన

హైదరాబాద్ మే 6 (పి.టి.ఐ)

నంద్యాల దాటిన కొండవిభాగంలో నడిరేకు నంద్యాల గుంటూరు ప్యాసింజర్ రైలుబోగీ పెట్టెలు రెండు పట్టాలుతప్పినట్లు దక్షిణ మధ్య రైల్వే నేడు పత్రికలకిచ్చిన సమాచారం తెలియజేసింది.

ఎవరికీగాయాలు తగులలేదు

మాస్కోచిత్రోత్సవానికి తపన్‌సిన్హా చిత్రం ఎంపిక

న్యూఢిల్లీ, మే 6 (యు ఎన్ ఐ.)

వచ్చే జూలై 19 నుండి ఆగస్టు 2 వరకు మాస్కోలో జరుగనున్న అంతర్జాతీయ చలన చిత్రోత్సవంలో పోటీకి శ్రీ తపన్‌సిన్హా నిర్మించిన 'నగినా మహాతో' అనే బెంగాలీ చిత్రాన్ని ఎంపిక చేశారు.

బంగ్లాదేశ్‌ను గురించి వలసిందిగా బంగ్లా విద్యార్థినాయకుని విజ్ఞప్తి

న్యూఢిల్లీ, మే 6 (పి.టి.ఐ)

పాకిస్తాన్ సైన్యాలకు వ్యతిరేకంగా పోరాడుతున్న బంగ్లాదేశ్ వాసులకు నైతిక బంగాను ఇతర అన్నివిధాల సహాయాన్ని అందివ్వవలసిందిగా బంగ్లాదేశ్ విద్యార్థి సంఘం అధ్యక్షుడు మాదలీ ఇస్లామ్ నేడు భారతదేశాన్ని ఇతర దేశాలను అర్థించారు.

స్వాతంత్ర్య రిపబ్లికి బంగ్లాదేశ్‌ను గుర్తించి సహకరించి వలసిందని అయిన కోరారు.

ముక్తి పోరాటాన్ని జరుపుతున్న బంగ్లాదేశ్ వాసులకు మద్దతు ఇవ్వవలసిందని పోలు పాకిస్తాన్ నియంతలకు చైనా సహకరిస్తున్నదనీ, చైనా తదనంతర బంగ్లాదేశ్ వాసులు ఎలాంటి విచారం పడుతున్నట్లు అయిన చెప్పారు.

అక్కడి విద్యార్థులు స్వాతంత్ర్య పోరాటంలో పాల్గొంటున్నట్టు అయిన చెప్పారు.

బంగ్లా కాందిశీకులకు పాలపొడినెయ్యి విరాళం

న్యూఢిల్లీ మే 6 (పి.టి.ఐ)

భారతదేశంలోని బంగ్లాదేశ్ కాందిశీకులకై ప్రపంచ ఆహార సహాయ కార్యక్రమ సంస్థ 80 లక్షల 60 వేల రూపాయల విలువచేసే పాలపొడిని నెయ్యిని అందచేస్తున్నారు.

ప్రభుత్వపై ఖరిపై వివిధనాయకుల విమర్శ

(ఆంధ్రభూమి విలేకరి)

కడప మే 6

కడపజిల్లా జాతీయ పార్టీలు పార్టీలు అనగా సంయుక్తకార్యవర్గ సమావేశం అధ్యక్షుడు గొర్లపాటి రంగారెడ్డి అధ్యక్షతన జరిగినది శనివారం కడప ఎల్ ఆర్ పాలెం ఉపాధ్యక్షుడు ఎమ్.చంద్రశేఖరరెడ్డి అధ్యక్షతన జరిగినది. ప్రభుత్వం ఖరీఫ్ రాష్ట్రాలతో సమానముగా ఉద్యోగుల కరువు భత్యం చెల్లించకపోవడమే దానికి కారణమని అయిన అన్నారు.

విక్రయ విధానాలవల్ల రాజకీయ దౌత్య సైనిక రంగాలలో పోరాటం కొనసాగించడము తప్ప మనకు వేరే మార్గం లేదని అయిన చెప్పారు.

శాంతిని కోరుతున్న అమెరికన్ ప్రజలనుకూడా నిక్సన్ అణచివేయ చూస్తున్నారు తద్వారా ఇండో చైనా దేశాల తోటే కాక అమెరికా ప్రజలతోటి కూడా నిక్సన్ యుద్ధం చేస్తున్నారని హనోయ్ ప్రతినిధివర్గ నాయకుడు చెప్పారు.

బంగ్లాదేశ్ శరణార్థుల సహాయకార్యక్రమాలకై సమితి ప్రతినిధుల రాక

న్యూఢిల్లీ మే 6 (పి.టి.ఐ)

శరణార్థుల వ్యవహారాల వ్యవస్థారాల సమితి సమితి ప్రతినిధులు ముగురు నేడిక్కడికి వచ్చి తూర్పు బెంగాల్ నుండి భారతదేశానికి వస్తున్న శరణార్థులకు ఏ సహాయక చర్యలు అవసరమో వాన ప్రభుత్వాధికారులతో చర్చిస్తారు.

డిప్యూటీ హైకమిషనర్ లారెన్ మెసీ నిర్వహణ వ్యవహారాల డైరెక్టర్ టి. జమీసన్, వ్యాయ సలహాదారు డాక్టర్ హీల్ విసిలు సమితి ప్రతినిధులుగా ఇక్కడికి వచ్చారు.

వీరు ప్రభుత్వాధికారులు వారు రేపు కలుసుకుని చర్చలు జరిపుతారు.

వీరు తిరిగి తూర్పు బెంగాల్ నుండి మన దేశానికి వచ్చిన శరణార్థుల సంఖ్య 14 లక్షల 80 వేలు దాటింది.

రక్తదానానికి బలవంతం

అగర్తలా మే 6 (యు ఎన్ ఐ)

బంగ్లాదేశ్‌లో బస్సులలో, మోటారు కాన్వాయిలో ప్రయాణం చెయ్యడం అంతగా క్షేమంకాదని సరిహద్దులకు అవతలి నుండి అందినవార్తలబట్టితెలుస్తున్నది.

పాకిస్తాన్ సైనికులు బస్సులను, మోటారుకాన్వాయిలను దారిలో ఆటకాయించి దృఢకాయులుగా ఉన్నవారిని రక్తదానం చెయ్యవలసినదిగా బలవంత పెడుతున్నారు యుద్ధంలో గాయపడిన సైనికులకోసం రక్తం సేకరించడానికి ఈ పద్ధతి అవలంబించారు.

డాలర్ సంక్షోభానికి వియత్నామ్ యుద్ధమే కారణం

హనోయ్ ప్రతినిధి విమర్శ

పారిస్, మే 6 (ఎ.పి)

డాలర్ నేడు సంక్షోభంలో చిక్కుకోవడానికి వియత్నామ్‌పట్ల నిక్సన్ అమలుపరిచిన విధానమే కారణమని పారిస్ చర్చలలో పాల్గొంటున్న హనోయ్ ప్రతినిధి వర్గ నాయకుడు విమర్శించారు.

పారిస్ చర్చలలో శాంతిస్థాపన సంప్రదింపులకు, అమెరికా నేడు గాజరియార్థక సాంఘిక సమస్యలను ఎదుర్కొనడానికి కీలుబొమ్మ వ్యవస్థపై జరుపుతున్న దుర్మార్గపు విధాన అవలంబనమని అయిన అన్నారు.

వియత్నామ్‌నుండి సేనల ఉపసంహరణకు గరవు నిర్దేశించడానికి నిక్సన్ నిరాకరిస్తున్నారు అమెరికన్ సైనికులలో అత్యధిక సంఖ్యాకులను కాలవరిమి లేకుండా వియత్నామ్‌లో ఉండాలనుకోవడమే దానికి కారణమని అయిన అన్నారు.

నిక్సన్ విధానాలవల్ల రాజకీయ దౌత్య సైనిక రంగాలలో పోరాటం కొనసాగించడము తప్ప మనకు వేరే మార్గం లేదని అయిన చెప్పారు.

బంగ్లాదేశ్ శరణార్థుల సహాయకార్యక్రమాలకై సమితి ప్రతినిధుల రాక

న్యూఢిల్లీ మే 6 (పి.టి.ఐ)

శరణార్థుల వ్యవహారాల వ్యవస్థారాల సమితి సమితి ప్రతినిధులు ముగురు నేడిక్కడికి వచ్చి తూర్పు బెంగాల్ నుండి భారతదేశానికి వస్తున్న శరణార్థులకు ఏ సహాయక చర్యలు అవసరమో వాన ప్రభుత్వాధికారులతో చర్చిస్తారు.

డిప్యూటీ హైకమిషనర్ లారెన్ మెసీ నిర్వహణ వ్యవహారాల డైరెక్టర్ టి. జమీసన్, వ్యాయ సలహాదారు డాక్టర్ హీల్ విసిలు సమితి ప్రతినిధులుగా ఇక్కడికి వచ్చారు.

వీరు ప్రభుత్వాధికారులు వారు రేపు కలుసుకుని చర్చలు జరిపుతారు.

వీరు తిరిగి తూర్పు బెంగాల్ నుండి మన దేశానికి వచ్చిన శరణార్థుల సంఖ్య 14 లక్షల 80 వేలు దాటింది.

బంగ్లాదేశ్ శరణార్థులకు 37 వేల డాలర్ల సహాయం

జెనీవా మే 6 (రాయిటర్)

అండావతండాలుగా భారత దేశం వస్తున్న తూర్పు బెంగాల్ కాందిశీకులకు సహాయం అందచేయడానికిగాను వర్చిల ప్రపంచమందలి 37 వేల డాలర్ల మొత్తాన్ని పంపించినట్లు నిన్న ప్రకటించినది

భారతదేశంలోని చర్చిసహాయక సంస్థ ద్వారా యీసొమ్మను ఉపయోగిస్తారు.

బర్మా సరిహద్దుదాటి బంగ్లాదేశ్ నుండి శరణార్థుల రాక

రంగూన్, మే 6 (పి.టి.ఐ)

బంగ్లాదేశ్‌లో పాకిస్తాన్ సైనికులు మారణకాండను పొరబడినవారు నుండి చిటగాంగ్ జిల్లాలోని వందలాదిశరణార్థులు బర్మా సరిహద్దుదాటి వెళినట్టు అనధికార వార్తలవల్లతెలుస్తున్నది

అయితే బర్మాతూర్పుభాగంలోనికి శరణార్థులువచ్చారనే విషయాన్ని బర్మా ప్రభుత్వం ధృవపరచలేదు

సరిహద్దు పట్టణమైన మంగోడా పట్టణంనుండి అనేకమంది తూర్పులు బర్మాలోగల తమ బంధువుల ఇండక వెళారనీ కొంతమంది స్వయంగా గుడారాలు వేసుకుని ఉంటున్నారని అక్కడి నుండివచ్చిన కొందరు తెలియజేసారు.

సరిహద్దు ప్రాంతంలో పరిస్థితిని పరిశీలించేందుకు వలసినవ్యవహారాలను చూచే నిమిత్తం ఇద్దరు బర్మా అధికారులనిన్నట్టు మరి కొన్ని అధికారవర్గాలవల్ల తెలుస్తున్నది.

బంగ్లాదేశ్ బర్మా సరిహద్దులలో పెద్దపేట వరకు కూడా బాగా పెరిగిందనీ వెలగాలీలు నూలువస్త్రాలు మార్చిడిచేసి బర్మా బియ్యం తీసుకుంటున్నట్టుకూడా తెలుస్తున్నది

ఎన్. జి. ఓలు, ప్రభుత్వం మధ్యరాజీకై ఆంథోని రెడ్డి సూచన

రాయదుర్గ్ మే 6

ఎన్. జి ఓల సమ్మె వ్యవహారంలో ఉభయ పక్షాలు గౌరవం కోసం, ప్రాణులు డుతూ పట్టుదలగా వ్యవహరించటం దురదృష్టకరమని, సామాన్య ప్రజలకు అసౌకర్యం కలగకుండా ప్రభుత్వమూ ఉద్యోగులూ రాజీకుదుర్చు కోవడం అవసరమని పార్లమెంటు సభ్యుడు శ్రీ వి ఆంథోనిరెడ్డి నిన్న ఇక్కడి అన్నారు.

సమ్మెచేస్తున్న ఉద్యోగులను గురించి కొందరు మంత్రులు అనుచిత వ్యాఖ్యలు చేసి ఉండవలసింది కాదని శ్రీ ఆంథోనిరెడ్డి అన్నారు.

తమ డిమాండ్ల పర్యంలో పర్యటనకై శ్రీ ఆంథోనిరెడ్డి ఇక్కడికి వచ్చిన సందర్భంలో మూడు మంది ఎన్. జి ఓలు అయిను కలుసుకుని తమ సమస్యల పరిష్కారంలో తోడ్పడ వలసిందిగా విజ్ఞప్తి చేసారు.

రోదసీనుండి భూగోళ పరిశోధనలు

మాస్కో మే 6

"రోదసీ నౌకలలో మనిషితోపాటు అంతర్జాతీయ పాదాలను కూడా అంపిన సోవియట్ వ్యోమ శాస్త్రవేత్తలు రోదసీ వేదికలు లేబరేటరీలతో పరిశోధనలు జరిపబోతున్నాము" అని సోవియట్ వ్యోమ శాస్త్రవేత్తలు ఈ వేదికలు లేబరేటరీల సౌకర్యాలు గురించి రోదసీనుంచి మనభూగోళాన్ని గురించి కూడా పరిశోధనలు జరపడానికి ఉపయోగపడవచ్చు.

బాలావరణ పరిశీలనకోసము, ఖనిజాన్వేషణ కోసము, భూగోళపు కోణాలు పరిశీలించడానికోసము, ఖనిజాలు పొరలు కోసము ఉంటా ఉంటావనుల కోసము ఎగుంపయిబడిన కృత్రిమ ఉపగ్రహాలు ఉపయోగపడినట్లుగా గొప్ప పాము కృతగల అమూల్యమైన ఫలితాలను పొందగలయి "కాస్మోనాట్ భూగోళాన్ని గురించి రోదసీ పరిశోధనలు జరపి అనేక కార్యక్రమాలలో అది ఒకటి మాత్రమే" అని అయిన అన్నారు సోవియట్ యూనియన్ చంద్రమండలానికి పంపిన చంద్రుని తరహా "లూనాకోడ్-1" ఇతర రోదసీ పరిశోధనలో అలాంటివి సాధనాలను ఉపయోగించడానికి అవకాశాలున్నాయని రిజర్వు చేశాయి అది సమయంలో రోదసీ వాతావరణ శాస్త్రజ్ఞులను సమాధి శాస్త్రజ్ఞులను, భూతత్వ శాస్త్రజ్ఞులను వైద్య శాస్త్రజ్ఞులను ఇతర రంగాలకు సంబంధించిన నిపుణులను అక్కడికి పంపుతున్నారు

అత్యధిక పరిశోధనలలో సమాయిత్తాలకు వాతావరణ పరిస్థితినిగురించి తెలియజేయడానికి, అన్నిటికంటే ముఖ్యంగా ఆర్థ్రతను గురించి తెలియజేయడానికి మానవ రోదసీ నౌకలు ఉపయోగించుకోవచ్చునని పరిశీలనలు తెలుపుతున్నాయి అని అయిన చెప్పారు.

భూగోళపు ఫోటోలను తీయడానికి ఉపయోగించే వివిధ పద్ధతులు రోదసీనుంచి భూగోళపు నమూనా పటాలను గురించి పరిశీలన జరపడంలో చాలా ముఖ్యమైన పాత్రను నిర్వహిస్తున్నాయని కోంద్రాత్సేవ్ అభిప్రాయ పడుతున్నారు ఆ పద్ధతులేమిటంటే చిలుకలు పోటోలుతీయడం ఇని పొరెడి మెకానిజమ్ వంటి విధానాలలో ఫోటోలు తీయడం ఫోర్మోవిజన్ పరిశీలన జరపడం ఈ పద్ధతులలో నిశ్చలంబడిన భూగోళపు ఉపరితల చిత్రాలు లోలేటంత సమాచారాన్ని తెలియజేస్తున్నాయి. ఉదాహరణకు భూగోళాన్ని పరిశీలించేటప్పుడే మేఘాలు వృక్ష సమూదాయాలు ఎలా విభజించబడ్డాయో పరిశీలించడానికి భూగోళపు వైపరీతాలను గురించి తెలుసుకోడానికి అవి బాగా ఉపయోగపడతాయి

పరిశోధనలో వివిధ పద్ధతులను మేళవించడం వాటి ఫలితాలను మెరుగుగా తీసుకుని శాస్త్రీకరించడం అనేది రోదసీ నుంచి భూగోళాన్ని గురించి జరిపే పరిశోధనలో విశ్వ సమస్యల పరిష్కారానికి ఉత్కృష్టంగా అవకాశానికి ఇవ్వ వస్తువుగా ఇవి నిలుస్తాయి, అని కోంద్రాత్సేవ్ అన్నారు ఇతడు దక్షిణధ్రువంలో సంచరించే రోదసీ సమాచారాన్ని వాతావరణశాస్త్రంలోనూ అంతరిక్ష వ్యవస్థలోనూ నేడు నేడు శాంతికి మరింత బాగా ఉపయోగపడేటట్లు ఇవి ఉపయోగపడేటట్లు చేయడానికి ఇవి సాధ్యమవుతాయి అని అయిన చెప్పారు.

బంగ్లాదేశ్‌లో అమెరికా ఆయుధాల వినియోగంపై ఆందోళన వ్యక్తీకరణ

వాషింగ్టన్ మే 6 (రాయిటర్)

తూర్పుబెంగాల్ అమెరికన్ ఆయుధాలను ఉపయోగిస్తున్నందుకు పాకిస్తాన్ ప్రభుత్వానికి అమెరికా విదేశాంగశాఖ అధికారికంగా తన ఆందోళనను వ్యక్తం చేసింది

పాకిస్తాన్ ప్రభుత్వం అమెరికా నకు పరాబేసిన ఆయుధ సామగ్రిని తూర్పు బెంగాల్ ప్రజలపై ఉపయోగిస్తుండటాన్ని వెలువరుగు సెనేటర్లు విమర్శించారు అమెరికా విదేశాంగశాఖ సహాయమంత్రి డేవిడ్ అబిషైర్ సెనెటర్లకు ప్రాణివలేలో అమెరికా ఆయుధాలను పాకిస్తాన్ వినియోగిస్తున్న విధానంపై సెనెటర్లు వ్యక్తపరిచిన ఆందోళనలో ప్రభుత్వం పాలుపంచుకుంటున్నదని తెలియజేశారు

ఉదయం ఆటతో మొదటి సారిగా
నేడే మరియు రేపు

ఆశోక్	రహత్
(ఎయిర్ కండిషన్)	మధుశాలా
ఉ 11-30గం.	ఉ.10-30గం

'గోవుల గోపన్న'

దాగేశ్వరరావు రేలంగి, గుమ్మడి రాజశ్రీ
భారతి సూర్యకాంతం

మరణం

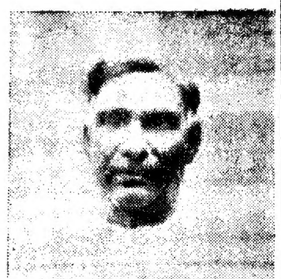

శ్రీ వి. శివప్రకాశ్ ముదలియార్ వ్యాపార పర్యటకులు. వయస్సు 54 సం 1మే 1971 న పరమ పదించారు

అమూల్యమైన మణులను పరీక్షించుటలో శ్రీ ముదలియారు గారికి గల నైపుణ్యము ఆస్మరణ అభ్యుదయ వీరాపురం బొట్టులి విజయనగరం మహారాజా వంటి గొప్పవారికి మణుల సలహా కొరకు సేవ చేశారు నికిందరాబాద్‌లో సుమారు మూడు దశాబ్దాలు వ్యాపార పర్యటకులుగా పనిచేసి పొందారు పిరికి భార్య ముగురు కుమారులు మరియు ఇద్దరు కూతుళ్ళు మనమలు మనవరాళ్ళు ఉన్నారు

16 వ. రోజు తద్మ 16 మే 1971 రోజున జరుగ నున్నది

వారి అత్మకు శాంతి కలుగుగాక. వారి దేనినవారు:

భార్య వి. రనమ్మాళ్
కుమారులు. కుమార్తెలు
వి. వి రమణ ముదలియార్
వి శ్రీనివాస ముదలియార్
వి భోగరాజ్
వి. జయలక్ష్మి
వి. నరోజిని

(R-3908)

ఉత్తమ వైద్యము

డాక్టర్ యం హెచ్. బోఖర్
(సెట్టు స్పెషలిస్టు)

ఎట్లయ్యారులయినను శాశ్వతముగా విజయ జావలసినప్పుడు ఆయుర్వేద వైద్య మొనరించవలెను కావున డిస్పెన్సరి డాక్టర్ ఎం హెచ్. బోఖర్ (సెట్టు స్పెషలిస్టు) రోగవిర్ణయము చేసి మీ ఉత్తరమును అతి రహస్యముగా వుంచబడును అతిమాత్రము మరుమేహము రక్తపోటు సెగ నపాయి (సిఫిలిస్ గనేరియా చర్మ వ్యాధులు మరియు మూత్రశయ, కడుపు ఉబ్బుట మొదలగు వ్యాధులకు డా॥ యం. హెచ్. బోఖర్‌ను సంప్రదించండి సమయము ఉదయం 8 నుండి 1 వరకు సాయంత్రము 4 నుండి 9 వరకు.

బోఖర్ డిస్పెన్సరీ మొదటి అంతస్తు ఆదికారముబాదు కూడ తెరచియుండును.

బోఖర్ డిస్పెన్సరీ
బాలాజీనగర్, తిరుమలహిల్ ఎదుట, హైదరాబాద్. (ఆ ప్ర)

(Khan & Sons)

భారత ప్రభుత్వం

లైట్ హౌస్‌లు మరియు లైట్ షిప్స్ విభాగం

షిప్పింగ్ మరియు ట్రాన్స్‌పోర్టుమంత్రిత్వశాఖ

పాండిచేరిలోని పుదుచ్చేరి గ్రామం వద్ద లైట్‌హౌస్‌టవర్, పవర్‌హౌస్, ఇన్స్పెక్షన్ క్వార్టర్లు సిబ్బంది క్వార్టర్లు, నీటి సరఫరా మరియు పారిశుధ్యం ఏర్పాట్లు కాంపౌండు గోడ మరియు రోడ్లు కాలిబాటలు మున్నగునవి నిర్మించుటకు యోగ్యులైన భవన నిర్మాణ కంట్రాక్టర్లు నిర్ణీత పారమములలో పేర్కొన్నదు 21-7-1971 తేదీలోగా తమకు అందజేయవలసినదిగా భారత రాష్ట్రపతి తరఫున డైరెక్టర్ జనరల్ ఆఫ్ లైట్‌హౌసెస్ అండ్ లైట్‌షిప్స్ వారు కోరుచున్నారు. టెండర్లపై వారికి సంబంధించిన వివరాలు స్పష్టముగా ప్రాయవలెను. ప్రతి సెట్టుకు రూ. 25/- "XLI—Light Houses and light ships — Miscellaneous Receipts" అనే హెడ్ ఆఫ్ అకౌంట్‌కు ప్రభుత్వ ట్రెజరీ లేదా రిజర్వ్ బ్యాంకులో చెల్లించి పొందిన చలానాను జతపరిచిన దరఖాస్తును సమర్పించి పంపకపు డాక్యుమెంటు డైరెక్టర్ జనరల్ ఆఫ్ లైట్‌హౌసెస్ అండ్ లైట్‌షిప్స్ మినిస్ట్రీ ఆఫ్ షిప్పింగ్ అండ్ ట్రాన్స్‌పోర్టు ఈస్ట్ బ్లాక్ నెం. 10, లెవెల్ నెం 4 రామకృష్ణపురం న్యూఢిల్లీ-22 నుండి లేదా డైరెక్టర్ ఆఫ్ లైట్‌హౌసెస్ అండ్ లైట్‌షిప్స్ 16/19 ఫిస్టు క్రాస్‌స్ట్రీట్ సి ఐ టి కాలనీ, మద్రాసు-4 నుండి పొందవచ్చును పని యొక్క అంచనా విలువ రూ 6 20 600/- ధరావతు రు 12 440/- జతకు వివరాలు తేదీ 5-5-71 తరిగిన ఆదివారం సాయంత్రం 4 గంటలకు davp-700 (5)/71

తంతి తపాల శాఖ

హైదరాబాద్ టెలిఫోన్ డిస్ట్రిక్టు

1970 జూలై నెలలో ప్రచురించబడిన ప్రకటన నెం. davp-70/169 తాలూకు టెలిఫోన్ నిలయాన్ని కేటాయించి కూడ తేదీలు పొడిగించి వేయబడినది అయినప్పటికీ అభ్యర్థులకు తగు సమయము లేనందున అభ్యర్థులలో ఎవరికి రాని పక్షంలో, మరికొంతమంది అభ్యర్థులు యోగ్యత సమకూరినవి వీలున్న బందుదురు davp-711(9) 71

తగ్గింపు అమ్మకం ముమ్మరంగా సాగుతోంది

మీ స్వప్నముల జీవనికి ప్రపంచపు అదునాతనపైనవి

చీరెలు కుర్తాలు
లుంగీ మాట్లు దుస్తులు

Totaram Papalal

అబిడ్ రోడ్డు హైదరాబాదు, ఫోన్: 46670

(A.A.)

Prabhat

రోజూ ఉదయం 11-00 గం.
మే 7 8,9 తేదీలు
ఉదయం 11 గం.ల్లో మొదటిసారిగా
"బంగారు పంజరం"
శోభన్‌బాబు వాణిశ్రీ గిరాంజలి శ్రీరంజని
దర్శకత్వం: బి. ఎన్. రెడ్డి

సంపూర్ణ ఆరోగ్యం పొందండి

గాత్రీయ వదతిలో శస్త్ర చికిత్స లేకుండా పూర్తి ఆరోగ్యాన్ని పొందుటకు సెక్స్ సమస్యలను సంప్రదించండి
20 సంవత్సరాల అనుభవం
డా॥ రాయ్ (గవర్నమెంట్ రిజిస్టర్డ్)
నిరసనకు సంతుల ఇలహీనత చికిత్స ద్వారా శాశ్వతం చేసుకొని మీ వివాహ జీవితాన్ని సుఖవంతం చేసుకోండి సంతుల ఇలహీనతను మందుల ద్వారానే కాక ఎండోక్రైన్ చికిత్సవల్ల కూడా సరిచేయబడును
సంప్రదించు వేళలు ఉ 8-00నుండి 1-00 గంటల వరకు సా. 4-00 నుండి రాత్రి 9-30 వరకు.
రాయ్ మెడికల్ హాల్
మొదటి అంతస్తు సిటీలైట్ మెరీ రోడ్
తుపోహార్ బాక్సువద నికింద్రాబాద్
ఫోన్ 78184

శరణార్థుల పునరావాస కల్పన బాధ్యత సమితి స్వీకరించాలని సూచన

మన ప్రభుత్వమొక్కటే ఖర్చు భరించజాలదని మంత్రి ఖాదిల్కర్ వివరణ

న్యూఢిల్లీ మే 6 (యు ఎన్ ఐ) బంగ్లాదేశ్‌నుండివస్తున్న శరణార్థులకు పునరావాస సౌకర్యం కల్పించవలసిన బాధ్యతను పూర్తిగా ఐక్యరాజ్యసమితి స్వీకరించాలని మన ప్రభుత్వం కోరుతున్నట్లు కేంద్ర మంత్రి ఖాదిల్కర్ నేడు పార్లమెంట్ ప్రతిపక్ష విలేకరులతో మాట్లాడుతూ చెప్పారు

పశ్చిమ బెంగాల్, అస్సామ్, మేఘాలయ ప్రభుత్వాలకు ఇప్పటికే 14 లక్షలకు పైగా మంది వివరాలు అయన చెప్పారు

పాకిస్తాన్ సైనికుల దాడుల వల్ల బంగ్లాదేశ్‌నుండి వచ్చిన శరణార్థులకు పునరావాస సౌకర్యం కల్పించడానికయ్యే వ్యయాన్ని మన ముఖ్యమంత్రులు భరించజాలమని, అందువల్ల పాలసీపై శరణార్థుల విషయంలో దేనినట్టుగానే ఇప్పుడుకూడా ఆ బాధ్యతను ఐక్యరాజ్యసమితి స్వీకరించాలని అయన అన్నారు

ఈ సమస్య ఎంతటి తీవ్రమైనదోవచ్చే రోజుల గుర్తించాయి కొన్ని దేశాలు అంతర్జాతీయ సంస్థలూ ఈ కార్యక్రమంలో తోడ్పడడానికి సంసిద్ధత ప్రకటించాయి

ఆ సహాయక కార్యక్రమాలను తమ మంత్రిత్వశాఖ సమన్వయ పరుస్తున్నదనీ, అవసరాన్నుబట్టి మరిన్ని సంస్థలను ఆహ్వానించడం జరుగుతుందనీ అయన చెప్పారు

కేవలం పాక్ అతి దారుణంగా వ్యవహరించి సంతృప్తి చెందక ఈ శరణార్థులు తిరిగి తమ స్వస్థలానికి వెళ్ళగలిగే పరిస్థితి వచ్చేట్టు చూడాలని మిత్రరాజ్యాలకు అయన విజ్ఞప్తి చేసారు

భారతదేశంనుండి అక్రమంగా తూర్పు బెంగాల్‌లోకి చొచ్చుకుపోయి తిరిగివస్తున్న వారి ఈ శరణార్థులని పాకిస్తాన్ ప్రచారం సాగించడం శోచనీయమని అయన అన్నారు.

అమెరికా సహాయక సంస్థ కొత్త డైరెక్టర్ నియామకం

న్యూఢిల్లీ మే 6

ఇండియాలో యు ఎస్ ఏ ఐ డి అమెరికా అంతర్జాతీయాభివృద్ధి సహాయ కార్యక్రమం డైరెక్టరుగా హెచ్ఆర్ ఇ హూసన్‌ను నియమించినట్లు అమెరికా రాయబారి కెనెత్ బి కీటింగ్ మంగళవారం వెల్లడించారు

ఢిల్లీలో ఈ పదవిలో ఉన్న లెనర్డ్ జె. కాలెయా డిసెంబరులో స్వదేశానికి తిరిగి వెళ్ళారు. అయన కొలంబియాలో అమెరికా రాయబారిగా వెళ్ళనున్నారు.

ఇండియాలో అమెరికా ఆర్థిక సహాయ కార్యక్రమానికి అధికారిగా శ్రీ హూసన్ రావటం ఇది రెండవసారి. 1966-1969 మధ్య శ్రీ హూసన్ అప్పటి టి సి ఎం టెక్నికల్ కో ఆపరేషన్ మిషన్ డిప్యూటి డైరెక్టరుగానూ తరవాత డైరెక్టరుగానూ పని చేశారు అటి సి ఎం ఇప్పుడు యు ఎస్ ఏ ఐ డి పేరుతో పనిచేస్తున్నది అప్పుడు శ్రీ హూసన్ ఈ పదవిలో ఉండగా ఈ దేశానికి అమెరికా సాంకేతిక సహాయ కార్యక్రమాలు బాగా విస్తరించాయి దేశంలో అభివృద్ధి పథకాలకు పెద్ద ఎత్తున విదేశీ ద్రవ్యమారకం అప్పులు అప్పుడే ప్రారంభమైనాయి.

తరవాతి, చందపుర దుర్గాపూర్ వంటి పథకాలకు అమెరికా సహాయ ఒప్పందాలు అప్పుడు జరిగాయి దేశంలో గ్రామీణ అభివృద్ధికి అనేక పరిశ్రమలకు తావలిసిన దిగుమతుల నిమిత్తం అమెరికా సహాయం అప్పట్లో ప్రారంభమైంది

శ్రీ హూసన్ ఇండియానుంచి వెళ్ళిన తరవాత పెరిడన్ కనెక్టికట్‌లో పారిశ్రామికవాడలో పాల్గొంటూ వచ్చారు. ఈ నగరం మేయర్‌గా పని చేశారు అమెరికన్ రెడ్ క్రాస్ స్థానిక శాఖ డైరెక్టరుగా కూడా పని చేశారు.

1969లో ఈయన మళ్ళీ అమెరికా పభుత్వ ఉద్యోగంలో చేరి కొరియాలో అమెరికా ఆర్థిక సహాయ కార్యక్రమం డైరెక్టరు అయినారు ఈ నెల ఉత్తరార్థంలో ఈయన ఢిల్లీ వస్తారనుకుంటున్నారు.

యు ఎస్ ఐ టి రాయబారి కెనెత్ బి కీటింగ్ సంధ్యవేళ (10 గంటల తర్వాత) సందర్భంగా జరిగిన సభలో విధానపరమైన అధ్యక్షులు శ్రీ వి రంగారెడ్డి వచనగిస్తున్నప్పటి దృశ్యం 'సియాసత్' పత్రిక సంపాదకులు ఆబిద్ అలీ జాతీయనాయకులు శ్రీ మాకల రామచంద్ర రెడ్డి 'ఆంధ్ర పత్ర' ఎడిటర్ శ్రీ వి నాగేశ్వరరావు కూడా చిత్రంలో ఉన్నారు

సిరిసిల్లలో కవితా గోష్ఠి

సిరిసిల్ల మే 6

యువకళాపరిషత్ ఆధ్వర్యాన మార్కండేయ భవనంలో గత ఆదివారం నాడు కవితాగోష్ఠి ఏర్పాటుచేశారు

సాంఘిక జీవితంలో వ్యాయామాది రచయిత శ్రీ కె కామయ్య తమ అమూల్య సందేశం అందచేశారు.

ఆ తర్వాత శ్రీ సందరగి అనంతరాజశర్మ అధ్యక్షతన శ్రీయుతులు కనపర్తి పద్మేశ్వరి కృష్ణ పురాణం రామచంద్ర. ఆకొండి నిరంకరరాజం, టి విష్ణు డాక్టర్ జి భూపతి జి రాములు పాసికంటి నరసయ్య కె వెంకటేశం బాలకవి టి లక్ష్మణ మొదలైన వారు తమ స్వీయ కవితలు చదివారు.

వచనపురు తమ కవితలో బంగ్లాదేశ్ పౌరులపై జరిగిన అమానవీయ అకృత్యాలను విరసత్వాన్ని విధానాన్ని విరసిస్తూ అమానుషత్వం అవ్యాయాలను తీవ్రంగా విమర్శించారు తమ ఉద్వేగాన్ని వ్యక్తంచేశారు

ఆ తర్వాత శ్రీ గోలి కృష్ణహరి పి మధుసూదనరావు లలిత సంగీతం వినిపించారు

శ్రీ పద్దెవల్లి కృష్ణ వందన సమర్పణ చేశారు

బంగ్లాదేశ్ కు సత్వర పరిగణనకై బెంగాల్ నాయకుల విజ్ఞప్తి

ఏకగ్రీవంగా నేడు అసెంబ్లీ తీర్మానం ఆమోదించే సూచన

కలకత్తా, మే 6 (యు ఎన్ ఐ)

బంగ్లాదేశ్ పభుత్వాన్ని వెంటనే గుర్తించి అవసరమైన సహాయం అందజేయవలసినదిగా కేంద్ర పభుత్వానికి ఏకగ్రీవంగా విజ్ఞప్తి చేయాలని పశ్చిమ బెంగాల్ విధాసభలోని అన్నిపార్టీల నాయకులు నిర్ణయించారు

నేటి సమావేశం ముగిసినవెంటనే అనాయకుల సమావేశమై ప్రవిధంగా తీర్మానం చేయాలని నిర్ణయించారు ముఖ్యమంత్రి గదిలోజరిగిన ఆ సమావేశానికి పతిపక్ష నాయకుడు శ్రీ జ్యోతిబాసు అధికారపక్షానికి నాయకుడు శ్రీ బి ఎస్ నహార్, ఎస్ యు సి నాయకుడు శ్రీ సుబోధ్ బెనర్జీ మితవాద కమ్యూనిస్టు నాయకుడు శ్రీ బిశ్వనాథ్ ముఖర్జీ పభృతులు హాజరైనారు.

ఆ విజ్ఞప్తితోకూడిన తీర్మానాన్ని విధానసభ రేపు ఆమోదిస్తుంది

విలేకరుల బహిష్కరణ సంఘటనపై పాకిస్తాన్ విచార ప్రకటన

కరాచీ మే 6 (రాయిటర్)

తూర్పుబెంగాల్ స్వాతంత్ర్య ఉద్యమకారులపై పాకిస్తాన్ సైన్యం దాడులను ప్రారంభించినప్పుడు 8కి మంది పత్రికా విలేకరులను అదేశంనుండి వెళ్ళగొట్టడం వల్ల వారికి కలిగిన అసౌకర్యానికి పాకిస్తాన్ తన విచారాన్ని వ్యక్తం చేసినది.

పాకిస్తాన్ సైనిక గూఢచారిదళం డైరెక్టర్ బ్రిగేడియర్ పాకిస్తాన్ సమస్యలపట్ల పత్రికలు సవ్యంగా వ్యవహరించడంలేదని ఇక్కడి పత్రికా పతినిధులతో మాట్లాడుతూ తలిపారు తూర్పుబెంగాల్ నుండి వెళ్ళగొట్టిన పత్రికల వారినుండి లాగుతున్న పోటీలు చేపట్టు ఇతరి సామగ్రి తిరిగి ఇప్పించేస్తామని అయన తలియచేశారు

మాండలిక వెంకట శాస్త్రి స్మారక సంఘం

నిజామాబాద్, మే 6

విద్యామంత్రి శ్రీ పి వి నరసింహారావుగారి అధ్యక్షతన ఇటీవల బహ్మశ్రీ మాండలిక వెంకటశాస్త్రి స్మారక సంఘం ఏర్పాటుచేశారు

సురేశ్వరాచార్యులవారు (మండల మిత్రుడు) రచించిన "సత్కర్మసిద్ధి" గ్రంథానికి సంగీత వెంకటశాస్త్రిగారు రచించిన వ్యాఖ్యానాన్ని ప్రచురించడానికి స్మారకసంఘం తీర్మానించింది,

ఈ సంవత్సరం డిసెంబర్ 28వతేదీన సంగీతశాస్త్రి గారి ప్రథమ వర్ధంతి జరగనున్న సందర్భంగా ఈ గ్రంథాన్ని ప్రచురిస్తారు.

స్మారకసంఘంలో చేరదలచిన వారు "శ్రీ పి రామచంద్రన్ నం. 224/5 మారేడ్‌పల్లి (పోస్ట్), సికింద్రాబాద్-26" చిరునామాకు వ్రాయవచ్చు

రేడియో బాధితులకు సోటి

న్యూఢిల్లీ, మే 6

ప్రసంద చెలికమ్యూనికేషన్స్ ది నోత్సవం సందర్భంగా టెలిఫోన్ ప్రభుత్వ టెలికమ్యూనికేషన్స్ సంస్థ తిత్వశాఖ ఈ నెల 17వ తేదీన రేడియో బాధితులకు ఒక పోటీ నిర్వహిస్తున్నారు

భారత ప్రభుత్వ కమ్యూనికేషన్లశాఖకు అందిననమాదారం ప్రకారం ఈ పోటీలో గెలుపొందినవారికి ప్రసంద టెలి కమ్యూనికేషన్స్ సంస్థ టాపిని బహుమతిస్తారని తెలుస్తున్నది

ఈ పోటీకి సంబంధించిన నియమనిబంధనలను భారత దేశంలోని రేడియో బాధితుల సంఘాలకూ, కళ్ళుకూ పంపించారు

"బంగ్లాదేశ్‌లో హత్యాకాండ నివారణకు సత్వరచర్యలు"

సమితి ప్రధానకార్యదర్శి ఉథాంట్‌కు తిరిపప్ప విజ్ఞప్తి

తిరుపతి, మే 6 (పి టి ఐ)

బంగ్లాదేశ్‌లోజరుగుతున్న మారణహోమాన్ని నిరోధించేందుకు వెంటనే చర్యలు గైకొనవలసినదని ఐక్యరాజ్యసమితి పధాన కార్యదర్శిని ఆసియా ఆఫ్రికా దేశాల సుస్థిరాభివృద్ధి సంఘం అధ్యక్షుడు జనరల్ తిరియప్ప కోరారు.

ఈ హత్యాకాండను అవిచ్ఛిన్నంగా ఖండించి మాత్రం లాభంలేదనీ ఈ హత్యాకాండ పొరుగు దేశాలకు కూడా వ్యాపించగలదని ఇది ప్రపంచమంతటా పాకే ప్రమాదమున్నదనికూడా శ్రీ తిరియప్ప ఉథాంట్‌కు వ్రాసినలేఖలో పేర్కొన్నారు.

అమాయక పజల పాణాలను రక్షించేందుకు పాకిస్తాన్ సైనిక కళాపాటకు, గెరిల్లాపోరాటానికన్నదిచెప్పేవిధంగాబంగ్లాదేశ్ సమితి సత్వరం ఒత్తిడితేవాలని అయనకోరారు

సుహృద్భావవాతావరణంలోనూ ప్రశాంతమైన పనులు జరగాలి ప్రపంచచరిత్రలో కళంకమైన ఈ ఉన్మాది హత్యలను మానవతాదృక్పథంతో పరిష్కరించినప్పుడు సిద్ధాన్నిస్తుంది కాకుండా ఉండలేక పోతున్నాం"అని అయన ఆలేఖలో పేర్కొన్నారు

సమస్య పరిష్కారానికై పాకిస్తాన్ పభుత్వాన్ని స్వాతంత్ర్యయోధులను రోడ్ బెయిల్ సమావేశానికి ఆహ్వానించవలసినదిగా అయన ఉథాంట్‌కువలహాఇచ్చారు

బంగ్లాదేశ్‌లో విధానపర పరిస్థితులను ప్రపంచదేశాలు తెలుసుకునేందుకు వీలుగా కొంతమంది జర్నలిస్టులను ఎంపికచేసినందువలనసిసదని అయన ఉథాంట్‌ను కోరారు

జర్నలిస్టుల పర్యటనకు అనుమతించేటట్టు పాకిస్తాన్ ప్రభుత్వంపై ఒత్తిడితేవాలనికూడా అయనసూచించారు

అవినీతి నేరంపై జైలు శిక్ష

హైదరాబాద్, మే 6

అవినీతికి పాల్పడినందుకు, సబ్-పోస్టుమాస్టరుగా పనిచేస్తున్న శ్రీ జి పోచయ్యకు ఒక సంవత్సరం కఠిన జైలుశిక్ష, వెయ్యి రూపాయలు జుల్మానా విధించారు జుల్మానా చెల్లించనందువలన మరో 6 నెలలు కఠినశిక్ష అనుభవించాలి 1967 సంవత్సరంలో హైదరాబాద్‌లోని మహాయ్ దర్వాజీ తపాలా కార్యాలయంలో ఈయన సబ్‌పోస్ట్ మాస్టర్‌గా పనిచేస్తున్నప్పుడు సేవింగ్స్ బ్యాంకు ఎకౌంట్లు తాలూకు, పనిఆర్డర్ రూపుల తాలూకు 745 లు దుర్వినియోగం చేసారని ఈయనపై నేరారోపణ జరిగింది సెషన్ జడ్జి ఇంద్ర సంజీవరావు ఈ విషయంపై దర్యాప్తు జరిపారు.

టోకు ధరల సూచి

న్యూఢిల్లీ మే 6

దేశంలో వివిధ వస్తువుల అధికారిక టోకుధరల సూచి 1971 మార్చి మాసములో (1952 లో 100 పాయింట్లు పాతి పదికగా తీసుకొంటే) 1971 పిబ్రవరి నెలలో కంటె 0.2 శాతం అంటే 181.7 పాయింట్లకు పెరిగింది. ఇది 1971 పిబ్రవరిలో 181.4 పాయింట్లు మాత్రమే ఉన్నది అయితే ఇది 1970 మార్చి నెలతో పోలిస్తే 8.8 శాతం ఎక్కువ. ఈ నమిషా మాసంలో అంతకుముందు నెలలోకంటె ఆహార దాన్యాదుల ధరలు 1.2 శాతం, యంత్రాలు రవాణాకు ఉపయోగించే వాహనాలు, ఇతర పారిశ్రామిక ధరలు 0.2 శాతం పెరుగగా ఇంధనం విద్యుచ్ఛక్తి కంటెన తైలాల ధరలు 3.1 శాతం తగ్గాయి

బి.ఏ, బి కామ్ స్పెషల్ కోర్సులలో ప్రవేశానికి 15వ తేది చివరిగడువు

హైదరాబాద్ మే 6

బి ఏ బి కామ్ రెండవ సంవత్సరం స్పెషల్ తరగతులు వచ్చేసెలకుండిస్మాయియా విశ్వవిద్యాలయ కళాశాలలో ప్రారంభమవుతాయని విశ్వవిద్యాలయ రిజిస్ట్రారు ఒక ప్రకటనలో తెలియజేశారు

ఈ కోర్సులలో ప్రవేశాన్ని కోరే విద్యార్థులు ఈ నెల 15వ తేదీలోగా నియమిత ఫారాలలో విశ్వవిద్యాలయ అర్హ కామర్స్ కళాశాల ప్రిన్సిపాల్‌కు దరఖాస్తులు పెట్టుకోవచ్చును

బంగ్లాదేశ్ పరిణామాలపట్ల చైనా అవకాశవాదవైఖరి

పాకిస్తాన్‌కు ఇచ్చిన మద్దతును వెంటనే నిలిపివేయడం మునుగులో సమర్థించుకోవాలనుకుంటున్నది చైనా వక్రాభిప్రాయపడితే ఇతరులు. బంగ్లాదేశ్‌లో ఏర్పడిన పరిణామాలు భారతదేశ విస్తరణ వాదులు ప్రయత్నాలవలనేనని వచించి వక్రాభిప్రాయం విశ్వసించాలని చైనా ఆశిస్తుంది బంగ్లాదేశ్ సమస్య విషయమై పాకిస్తాన్ అధ్యక్షుడు యాహ్యాఖాన్‌కు సోవియట్ రష్యా అధ్యక్షుడు లేఖ వ్రాయడం పాకిస్తాన్ అంతరంగిక విషయాలలో జోక్యం కల్పించుకోవడమేనని కూడా పెకింగ్ విమర్శించింది అగ్రరాజ్యాల అభిప్రాయాల వల్లనే బంగ్లాదేశ్ సమస్యపై ప్రపంచప్రజలు అంతకంతకూ ఎక్కువగా మద్దతు నిస్తున్నారని భావించడంవల్ల ఇలా జరగడం సహజం పెకింగ్ దృష్టిలో, వీరు పాకిస్తాన్ సమైక్యతనూ ప్రాదేశిక సమగ్రతనూ విచ్ఛిన్నం చేయడానికి కంకణం కట్టుకున్నారు ఇక భారతదేశం ఈ పరిస్థితులనుస్వప్రయోజనాలకనుగుణంగా వినియోగించుకొనడానికి పాకిస్తాన్ దౌర్బల్యతకు ముప్పు తాకిల జేస్తున్నదట

ఇతర విషయాన్ని సిద్ధాంతపరమైన దృష్టితో పరిశీలించే చైనా, తమ సహృదయ పూర్వకంగా సమర్థించి గలదని బంగ్లాదేశ్ ప్రజలు అభిప్రాయపడడం సహజం. అయితే ఇందుకు భిన్నంగా వారికి పెకింగ్ మంచి లభించినదని పిమిట్లు తమను ప్రత్యేకంగా గురిచేసున్న వారిని పెకింగ్ అభినందించింది బంగ్లాదేశ్‌కు పెద్దన్నలారని దుష్కీర్తి పోసింది చైనా యుక్త ఉపకించడంవల్ల అర్థమయ్యేది ఒక్కటే

పరిస్థితిని తమ్మకించుకొనడంలో అర్థంకానటువంటి ఆదర్శాలతో పిప్లవాత్మక సిద్ధాంతాలతో చైనాకు విమర్శించేదు ఎంచుకోవడం లేదు ఎందుకంటే చైనా దేశపు ఇటీవలి తరంతలో ఇటువంటి సిద్ధాంతాలు కొట్టివేయబడుగా కనిపించాయి ఒకదేశం అంతరంగిక వ్యవహారాలలో జోక్యం చేసుకొంటున్నట్లుగా ఇతర దేశాలపై నిందారోపణ చేస్తున్న చైనా దేశం ఇతరదేశాల అంతరంగిక సమస్యలలో జోక్యం కల్పించుకొన్న సందర్భాలు అనేకం ఉన్నాయి ఇది ఇలా ఉండగా పెకింగ్ నుంచి విలువడే "పీపుల్స్ డెలీ" పత్రిక ఒక వ్యాఖ్యాన. భారత విస్తరణవాదులు ఏమి చేయదలచుకున్నారని విరుచుకు పడారు శాంతియుత సహజీవన సమస్యే అయిదు సిద్ధాంతాల పేరుతో ఇతర దేశాలఅంతరంగిక వ్యవహారాలలో జోక్యం చేసుకోరాదనే విధానానికి చైర్మన్ మావోసెటుంగ్ అదేశాలనుసరించి చైనా అంటిపెట్టుకొని ఉన్నదని నిరూపించడానికి పాకిస్తాన్ పత్రికా వ్యాఖ్యాత అభినందించారు

నాగా, మిజో విద్రోహులతో చేతులు కలపడం ద్వారా చైనాచెప్పిన పనిమీటని అనుకోవలసి ఎవరైనా అనుకోవచ్చు బయ్యాప్రాంతం ఉత్తరఖర్లీడ్ దేశాలు పొరుగుదేశాల పరిపాలనలో జోక్యం కల్పించుకోవడం పట్ల చైనాకు ఏమాత్రం విశ్వాసం ఉన్నదని తలిపినట్లయితే కన్నూన వారు సన్న 1962 నవంబరు 20వ తేదీ సంబంధించిన కొన్ని భాగాలను ఉదహరిస్తే చాలు. నేపాల్ విరాటనగర్‌లో నెయ్యి ఎంత ఉందో. ఈ సిద్ధాంతంలో చైనాకు అంతగా విశ్వాసం ఉందని నిరూపితమవుతుంది నెపాలియా సమాజ్యనుంచి విడిపోయిన ప్రదేశం పక్క పక్కదేశాలు ఉన్నాయి రెండు దేశాలలోనూ ఒకే నదులు ప్రవహిస్తున్నాయి పర్వత శ్రేణులు ఈ రెండు దేశాలలో ఒకటి లావోసలో పరిణామాలను నిర్లిప్తంగా గమనిస్తూ చైనా ప్రజలు జోక్యలేదు అని అమెరికా అధ్యక్షుని హెచ్చరించారు ఇది కేవలం మాటలు గారడి చైనా విషయంలో నమ్మదగినదైన దర్శ. భారత దేశం విషయంలో అనమానం అనుమానం అర్థరహితమైనదట

తూర్పుబెంగాల్ భౌగోళికంగా సమీపంలో ఉండడంవలన ఆందోళన చెందుతున్నామని భారతదేశపు తాదన సమంజసమైనదని చైనా భావించడంలేదు ప్రతిరోజు వేలాదిమంది శరణార్థులు దైన్యంలో వచ్చివడటం లేదుమరి

పాక్ అధ్యక్షుడు యాహ్యాఖాన్‌కు శ్రీ టి-ఎన్‌లో ఒక అసాధారణమైన సందేశాన్ని పంపించారు పాకిస్తాన్ సమైక్యతకు పెన్నుపోటు పొడవాలనుకొంటున్న శక్తులనుంచి సామాన్య ప్రజానీకాన్ని వేరు చేయడం ఎంతైనా అవసరమన్నారు శ్రీ టి-ఎన్-లో తమసందేశంలో తూర్పు పాకిస్తాన్‌లో జరిగిన సార్వత్రిక ఎన్నికలలో అవామీలీగ్ పూర్తి సంఖ్యాబలాన్ని సంపాదించిందని పాకిస్తాన్ రాజ్యాంగాన్ని రూపొందించే నిమిత్తం ఏర్పాటు చేయదలచిన జాతీయ సభలో శక్తిమంతమైన బలాన్ని గెలుచుకొన్నదనీ జైళ్ళపాలు గుర్తుచేయవలసిన సమయం ఆసన్నమైందని సంప్రదాయాన్ని ఈవిషయాన్ని దిసెంబరు 21వ తేదీన ప్రకటించిందికూడా. బంగ్లాదేశ్ జనాభా 7కోట్ల 50 లక్షలనీ, కాగా పశ్చిమపాకిస్తాన్ జనాభా 5 కోటు, 80 లక్షలని చైనాకు తెలియజెప్పవలసి ఉంది కాని విపరీతమైన పరిస్థితినిమిత్తం ప్రజాభిప్రాయానికి పాతినిధ్యం వహిస్తున్న మెజారిటీ పజలు. చైనా ప్రకారపరికి దృష్టిలో కొద్దిమంది మాత్రమే రాజకీయాలు పతుత్వం గురించి చైనా ప్రజలకు కలిగిన అవగాహన పకారం ఎన్నికలకూ ప్రజాస్వామ్యానికీ పొంతన ఉండదు వారికి ప్రజాస్వామ్యమంటే అధికారం అధికారమే ప్రజాస్వామ్యం.

తూర్పుబెంగాల్‌లో పశ్చిమ పాకిస్తానీ సైనికులున్నన్నప్పుడు శాంతిభద్రతలకు పీపుల్స్ డైలీ పతికి వ్యాఖ్యాత కించిత్తూడా విచారించడంలేదని అర్థంచేసుకోవాల్సివస్తోంది బాస్తవానికి పెద్ద పెద్ద తూస్వామ్యములకు పాలనవిధ్వంసం వహిస్తూ కిమ్మూనిస్టు వ్యతిరేక కూటములతో పటిష్టమైన సంబంధాలు కలిగిన్న పశ్చిమపాకిస్తాన్ సైనికాధికారుల పభుత్వాన్ని ఆయన అభినందించారు. విప్లవాత్మకమూ, పజలపాత విరోధకమూ అయిన వారి సాంప్రదాయాన్ని ఈ వ్యాఖ్యాత శాసించారు

సుదూర ప్రాంతంలోని బయూఫో. పోలాండ్ దేశాల ప్రజల ఆకాంక్షదాన్ని ఆలించగల్గిన చైనా ప్రజా రిపబ్లిక్ తమకు అతి దగ్గరగా ఉన్న తూర్పు బెంగాల్‌లోని లక్షలాది ప్రజల దీనాలాపాన్ని వినిపించుకోలేకపోతున్నది పోలాండ్‌లో విప్లవం బయలుదేరినట్లు గుర్తించగలిగిన పీకింగ్, నైజీరియా కొండప్రాంతాలలోని కొద్దిమంది ప్రజలు వేర్పాటువాదాన్ని హృదయపూర్వకంగా సమర్థించగలిగిన చైనా తూర్పు బెంగాల్ పరిణామాల పట్ల మూగ సోమ పట్టింది పాకిస్తాన్‌లోని మెజారిటీ ప్రజల న్యాయమైన సాంతంత్ర్య పిపాస పట్ల చైనాకు నీమ కుట్టినట్టయినా లేదు

న్యాయ పిపాసమైన ఈ చర్యను సమర్థించుకోడానికి చైనా ధర్మపన్నాలు వల్లించవచ్చు తమ చర్య అనకుండిన మైత్రి చైనా నాయకులకు అంతరాంతరాలలో స్పష్టంగా తలలు యాస్కాక్ టి-ఎస్-లో వంటివి సందేశం పశ్చిమ పాకిస్తాన్ రక్షణ యాలో పసారమైనా పత్రికలలో పచురించడానికా చైనాలో ఇంతవరకూ పచురించబడలేదు అంటే వారికి అవి కావాలనే ఉంచన్నమాట

(ఆకాశవాణినుంచి శ్రీ వి వి రామచంద్రన్ పసంగం)

నౌకాదళ అధికారులతో అడ్మిరల్ విలియమ్స్ సమావేశం

న్యూఢిల్లీ మే 6

దూర ప్రాచ్యంలోని రాయల్ నౌకాదళ దళపతి ప్రధానాధికారి ఫ్లాగ్ ఆఫీసర్ రిజర్వ్-అడ్మిరల్ దేవిన్ విలియమ్స్ లోయి నుంచి నిన్న ఇక్కడికి విచ్చేసారు అయిన భారత నౌకాదళ సిబ్బంది ప్రధానాధికారి అడ్మిరల్ ఎస్ ఎమ్ నందా సిబ్బంది కార్యదర్శి శ్రీ కె లాల్‌ను నౌకాదళ సిబ్బంది ఉప ప్రధానాధికారి ఎస్ అడ్మిరల్ జి కర్నీట్‌ని ఇక్కడ కలుసుకున్నారు

150 కంపెనీల తరలింపు

న్యూఢిల్లీ, మే 6

దేశంలో ఉత్తర మండలంలో 1971 లో మార్చి 31 వ తేదీతో అంతమైన మొదటి మాసం నెలలోనూ మొత్తం దాదాపు 41 కోట్ల 17 లక్షల 58 వేల అనుమతించిన మూలధనంతో 150 శాత కంపెనీల తరలింపు జరిగాయి వీటిలో 11 పబ్లిక్ కంపెనీలు 186 ప్రయివేటు కంపెనీలు లాభాలు లాభాలు ఆర్జించినవి రికార్డులు కన్నాయి

TIVOLI
DAILY 3 SHOWS 3.30 6.30 & 9.30
నేడే ప్రారంభం

WINNER OF 4 ACADEMY AWARDS!
INCLUDING
BEST STORY & SCREENPLAY
BEST SONG
20th CENTURY-FOX PRESENTS
BUTCH CASSIDY AND THE SUNDANCE KID
PANAVISION® COLOR BY DELUXE

రేపు ఉదయం 11 గంటల ఆటతో
బ్రహ్మాండమైన విడుదల

విజయలక్ష్మీ మూవీస్ సమర్పించు
హరికృష్ణ ప్రొడక్షన్స్
పట్టుకుంటలక్ష్మి
కూర్పు దర్శకత్వం బిహారీనారాయణ
నిర్మాతలు: బి.వి.కృష్ణమూర్తి B.A., వి.కృష్ణంరాజు B.A.

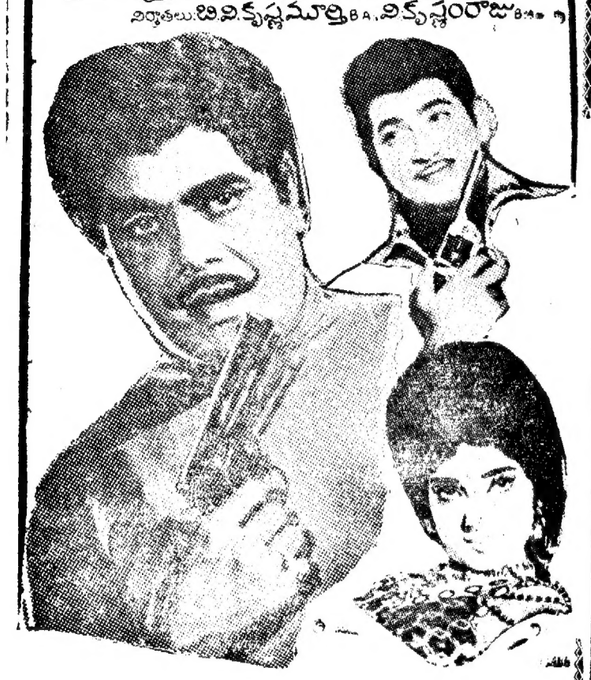

వెంకటేశ్ రీగల్ అలంకార్
విజయవాడ-హైదరాబాద్ భరణాలాడు సికింద్రాబాద్
శని ఆదివారములు 4 ఆటలు
11 00 2 30 6-00 9 30
నవయుగ

Printed by K. ... for the Proprietor of The Deccan Chronicle Press 36 Sarojini Dev Road Secunderabad Managing Editor & Publisher K. R. Nandagopal M.P.E. Editor: Gora Sastry